近畿日本ツーリスト　日本の旅

2024.4/1 ▶ 9/30出発
（一部除く・JR・近鉄セットプランは9/30帰着まで）

JR・近鉄セットプラン&宿泊プラン

首都圏・中部・関西・東北・北陸・静岡・中国・四国・九州発

ユニバーサル・スタジオ・ジャパンへの旅

UNIVERSAL STUDIOS JAPAN　NO LIMIT!
ぶっとべ！ここは超元気特区

スーパー・ニンテンドー・ワールド™

#WE ARE MARIO　アソビの本能、解き放て！

早い者勝ち!!

近ツーなら早く申し込むとお得なプランが満載！

※一部除く。
※詳しいプラン内容については中面をご覧ください。

60日前までにJR・近鉄セットプランをお申込みの方限定!!

ユニバーサル・スタジオ・ジャパン
先どりキャンペーン

店舗でのお申込み合計先着
2,024名様限定

ホテルで使える館内利用券　または　パークで使えるユニバーサル・スタジオ・ジャパン ミールクーポン

お1人様滞在中 1,000円～1,500円分付
※詳しくは2ページおよび各ホテルページをご覧ください。

宿泊日の40日前までのお申し込み限定!!
小学生半額！
基本代金がおとなの
1室3名・4名様申し込み限定
ファミリープラン

WIZARDING WORLD and all related trademarks, characters, names, and indicia are © & ™ Warner Bros. Entertainment Inc. Publishing Rights © JKR.
Minions and all related elements and indicia TM & © 2024 Universal Studios. All rights reserved.　© Nintendo　TM and © 2024 Sesame Workshop
© 2024 Peanuts Worldwide LLC　TM & © Universal Studios & Amblin Entertainment
Universal elements and all related indicia TM & © 2024 Universal Studios. All rights reserved.

CR24-0128

- スーパー・ニンテンドー・ワールドへのご入場には、「エリア入場確約券」「エリア入場整理券/抽選券」が必要です
  ※当日の状況により早期に「エリア入場整理券」の配布を終了する場合があります。また「エリア入場確約券」「エリア入場整理券/抽選券」なしに入場可能な場合もあります
- エリア内では、アトラクション、レストラン、ショップ、フォトサービスの受付を終了、中断している場合があります
- 詳しくはユニバーサル・スタジオ・ジャパン公式WEBサイトをご確認ください
- ユニバーサル・スタジオ・ジャパンに関する情報は、2024年1月現在のものです予告なく変更することがあります
- キャリーケース等の大型荷物は、オフィシャルホテルへ宿泊前後のお預けが可能です。パークへは持ち込めませんので、ご協力をお願いします
- イベント、アトラクション、レストラン、ショップなどは、季節や天候などにより、予告なく内容や営業時間の変更、または中止およびクローズする場合があります
- アトラクションによっては、年齢や身長、健康上の理由により、ご利用基準を設けています。詳しくはユニバーサル・スタジオ・ジャパン公式WEBサイトをご確認ください

このパンフレットに記載したコースの基本代金には、スタジオ・パス（入場券）料金は含まれていないため、本パンフレットのみではお申し込みをお受けしておりません。お申し込みをご希望されるお客様には、別途「パス価格表」をお渡しするとともにご案内をさせていただきますので、係員にお問い合わせください。

出発前日までお申込みいただけます
（一部除く）
※お申込み可能日は店舗により異なります。

ご旅行の際は本パンフレットをお持ちください

パンフレットコード　CAF1100

圧倒的な超刺激と超興奮で、

UNIVERSAL STUDIOS JAPAN MAP

HOTEL INDEX

ホテル名	ページ	小学生半額 ファミリープラン	洗い場付 バスルーム	なかよし ベッド対応	未就学児 添い寝朝食付 (食事なしプラン除く)	朝食を 追加代金で 夕食に変更可
①ホテル近鉄ユニバーサル・シティ	5・6	● 3ページ		● ※一部除外あり	●	●
②ザ パーク フロント ホテル アット ユニバーサル・スタジオ・ジャパン	7・8	● 3ページ	●	● ※一部除外あり	●	※館内レストラン利用券となります。
③ホテル京阪 ユニバーサル・タワー	9・10	● 4ページ	● ※一部除外あり	要問合せ	●	
④ホテル ユニバーサル ポート	11・12		●	● ※一部除外あり	●	●
⑤ホテル ユニバーサル ポート ヴィータ	13・14		●	●	●	※ホテル ユニバーサル ポートの夕食へ変更可
⑥オリエンタルホテル ユニバーサル・シティ	15・16	● 4ページ		● ※一部除外あり	●	
⑦ザ シンギュラリ ホテル & スカイスパ アット ユニバーサル・スタジオ・ジャパン	17	● 4ページ		●	●	

オフィシャルホテルはこんなに便利!

★掲載のホテルはすべて徒歩圏内!
徒歩1~5分以内だから荷物をあずけてパークに入場できます。

★パークの最新情報を入手できる!
アトラクションの待ち時間を随時伝えるモニターをロビーに設置しております。(一部除く)

★パークのオフィシャルグッズを購入できる!
パークのグッズを販売しているショップがある(一部除く)ので、ホテルでゆっくりお土産を選べます。

★パークの人気者をイメージした客室(割増代金有)やアメニティをご用意!(一部除く)
ホテルでもパークの雰囲気を感じていただけます。

マークのご案内 ※一部の宿ではご用意がない場合がございます。また内容が変更となる場合がございます。

- 加湿空気清浄機: 加湿空気清浄機を設置しています。貸出対応の場合は数に限りがございます。
- Wi-Fi: Wi-Fi接続のインターネットサービスの利用が可能です。キャリア限定や有料、機器貸出の場合がございます。
- 大浴場: 大浴場があります。
- コンビニ: 徒歩5分以内にコンビニがあります。
- 手荷物預かりOK: チェックイン前、チェックアウト後の荷物を預けることができます。
- 有料駐車場: 有料駐車場がございます。台数に限りがございます。
- パークまで: ホテルからパークまでの所要時間を示しています。

禁煙ルームについて
禁煙……宿泊プランにて設定の客室は全室禁煙です。
予約時選択……予約時に禁煙ルームが選べます。
リクエスト…当日回答となりご希望に添えない場合がございます。
全客室禁煙……全客室禁煙です。ホテルに喫煙ルームはございません。館内に喫煙スペースがございます。

ユニバーサル・スタジオ・ジャパン入場券のご案内

券種	税	大人 12歳以上 (12歳でも小学生は「子ども」価格)	子ども 4~11歳	シニア 65歳以上	備考
1デイ・スタジオ・パス	税抜(税込)	¥7,819~ (¥8,600~)	¥5,091~ (¥5,600~)	¥7,000~ (¥7,700~)	●入場当日アトラクション(一部有料アトラクションを除く)を体験できるパス ●パーク指定の障がい者手帳をお持ちの方は、本人および付き添い者1名に限り、大人¥4,273(税抜)¥4,700(税込)、子ども¥2,910(税抜)¥3,200(税込)で障がい者向け割引スタジオ・パスを購入できます(シニア価格の設定はありません)
1.5デイ・スタジオ・パス	税抜(税込)	¥11,910~ (¥13,100~)	¥7,819~ (¥8,600~)	—	対象期間:~2024年9月30日(月) ●連続した2日(1日目は15:00以降入場可、2日目は終日入場可)、アトラクション(一部有料アトラクションを除く)を体験できるパス
2デイ・スタジオ・パス	税抜(税込)	¥14,819~ (¥16,300~)	¥9,637~ (¥10,600~)	—	●連続した2日、アトラクション(一部有料アトラクションを除く)を体験できるパス

チケットのご案内 ※必ずお読みください
このパンフレット記載の基本代金にはユニバーサル・スタジオ・ジャパンのスタジオ・パス価格は含まれておりません。ご旅行と同時に販売店にてお申込みください。※料金は予告なく変更になる場合があります。

※スタジオ・パスについては、入場日によって価格が異なります。詳細は販売窓口またはユニバーサル・スタジオ・ジャパン公式WEBサイト(下記コードよりサイトに接続できます)をご確認ください。
※ユニバーサル年間パスへのアップグレードについては、インフォメーションセンター TEL 0570-20-0606(※一部のIP電話からは利用できません。ご了承ください)、公式WEBサイト www.usj.co.jp でご確認ください。
※価格などは予告なく変更する場合があります。
※チケットは数量限定での販売となります。一部日程は販売を中止する場合があります。
※3歳以下の幼児は無料です。

販売店の皆様へ
本パンフレットのスタジオ・パスは随時発売となります。発売情報はLINE WORKSにてご確認ください。業務種別「TDR・US」「宿泊プラン「宿泊のみ」、JRセットプラン「一般旅行用」で予約してください。パス価格表はLINE WORKS(近畿日本ツーリストブループラネット/国内BP・DP企画センター/日本の旅)またはエージェントウェブより出力してください。

だれもが超元気に!

18～21ページ掲載の
60日前までにJR・近鉄セットプランをお申込みの方限定!!

早めのお申込みがお得!

ホテルで使える **館内利用券** または パークで使える **ユニバーサル・スタジオ・ジャパン ミールクーポン**

お1人様滞在中 **1,000円～**

近ツーなら **1,500円分付**

※金額はホテルにより異なります。
また一部ホテルで設定のない日程・客室がございます。
詳しくは各ホテルページをご覧ください。

早い者勝ち!!

店舗でのお申込み合計先着 ※注1
2,024名様限定

ユニバーサル・スタジオ・ジャパン
先どりキャンペーン

早60割引と併用可能なので
早めのお申込みがさらにお得!

例えば ホテル近鉄ユニバーサル・シティの場合、60日前に申し込むと、お1人様
早60割引 1泊につき 2,000円引 ＋ 滞在中1,500円分の館内利用券 または ユニバーサル・スタジオ・ジャパン ミールクーポン付!

ホテルで使える館内利用券

※ホテル京阪ユニバーサル・タワー、オリエンタルホテル ユニバーサル・シティおよびザ シンギュラリ ホテル & スカイスパ アット ユニバーサル・スタジオ・ジャパンの設定はございません。
※ご利用は宿泊ホテルに限ります。

または

パークで使える ユニバーサル・スタジオ・ジャパン ミールクーポン

※パーク内すべてのレストラン、フードカートで利用できます。(ワゴンを除く)。
※釣銭のお支払い、換金、返金、譲渡、売買、再発行はできません。
※レストラン、フードカートの通常営業時間内に限り利用できます。レストラン、フードカートの営業時間は、パーク営業時間と異なります。また、予告なく変更する場合があります。

ホテルで使える館内利用券は宿泊ホテルの下記にてご利用いただけます。

※おつりは出ません。また換金もできません。差額が生じる場合、現金にてご精算ください。※他の割引券との併用はできません。※各ホテルの利用可能場所は予告なく変更になる場合がございます。

ホテル近鉄ユニバーサル・シティ(5・6ページ)
◆カジュアルレストラン「イーポック」 ◆チケットカウンター
◆マクドナルドでの朝マック1セット ◆宅配便
※大戸屋では利用できません。

ザ パーク フロント ホテル アット ユニバーサル・スタジオ・ジャパン(7・8ページ)
◆ブッフェダイニング「アーカラ」 ◆チケットカウンター ◆タリーズコーヒー ザ パーク フロント ホテル店
◆ゴンチャ ザ パーク フロント ホテル店 ◆ストロベリー フェチ ザ パーク フロント ホテル店
◆ウルフギャング・パックピッツァバー大阪 ザ パーク フロント ホテル店 ◆シェイクシャック ザ パーク フロント ホテル店

ホテル ユニバーサル ポート(11・12ページ)
◆レックス商店街 ◆レックスカフェ ◆チケットカウンター
◆ラウンジR ◆宅配便 ◆レストラン「ポートダイニング リコリコ」

ホテル ユニバーサル ポート ヴィータ(13・14ページ)
◆レストラン「ヴィータ ダイニング ソリス グラーティア」 ◆チケットカウンター ◆宅配便
◇レックスカフェ ◇レックス商店街 ◇ラウンジR (◇は隣接するホテル ユニバーサル ポート内にございます)

ご案内

※4/1～21宿泊の設定はございません。
※60日前を過ぎてからの変更(人数(人数区分)・氏名・客室タイプ・食事条件・プラン・泊数)があった場合、キャンペーン特色は適用になりません。(販売店が休業日の場合、その前日まで)
※18～21ページ掲載のJR・近鉄セットプランをお申し込みの方限定となり、宿泊プランをお申し込みの方の設定はございません。
※他の割引、プランとの併用は特に記載のない限りできません。
詳しくは各ホテルページをご覧ください。

※館内利用券またはユニバーサル・スタジオ・ジャパン ミールクーポンは予約時にお選びください。ミールクーポン選択時は政府実施の旅行支援割引等が対象外となる場合がございます。詳しくは販売店係員にお問い合わせください。※添い寝のお子様は対象外です。
※ミールクーポン、館内利用券ともにホテルにてお引換えください。
※ユニバーサル・スタジオ・ジャパン ミールクーポンまたは館内利用券は滞在中、何泊しても表示金額分となります。また、連泊の場合は初泊日基準となります。

※注1 当キャンペーンの限定人数は、当パンフレット掲載ホテルの合計となります。先着順となるため、期間中に定員に達した時点で発売終了となります。
※一部ホテルで設定のない日程・客室がございます。
詳しくは各ホテルページをご覧ください。

販売店の皆様へ
館内利用券またはユニバーサル・スタジオ・ジャパン ミールクーポンは予約時にプラン名にてお選びください。先どりキャンペーンは滞在中1回となります。連泊の場合、初泊日以外は通常プランでご予約ください。

さらに! うれしい3つのポイント

① 早めのお申込みがおすすめ! 早期申込割引

早60割引 早45割引 早30割引

宿泊の60日前または45日前または30日前までにお申し込みすると表示金額を割引 お1人様1泊につき **000円引**

※設定内容はホテルによって異なります。またホテルにより、設定のないプランや日程がございます。詳しくは各ホテルページをご覧ください
※各割引適用期日以降に変更(人数(人数区分)・氏名・客室タイプ・食事条件・プラン・泊数)があった場合、割引が適用になりません。(販売店が休業日の場合、その前日まで)22ページ掲載「共通のご案内」の各種割引・特色についてもご覧ください。
※他の割引、プランとの併用は原則できません。(ホテルによっては他プラン等の併用可の場合がございます。詳しくは各ホテルのページをご覧ください。)
※早60割引は4/22以降、早45割引は4/7以降の宿泊から適用となります。
※添い寝のお子様は割引の対象外です。

② 続けて泊まればお得! 連泊割引

連泊割引

同一ホテルに同一条件で連泊すると表示代金を割引 ●連泊なら●泊で **000円引**

※割引額はホテルによって異なります。詳しくは各ホテルページをご覧ください。
※連泊割引はいずれの宿泊日とも同じ条件(人数(人数区分)・氏名・客室タイプ・食事条件・プラン・泊数)に限ります。
※他の割引、プランとの併用は原則できません。(ホテルによっては他プラン等の併用可の場合がございます。詳しくは各ホテルのページをご覧ください。)※添い寝のお子様は割引の対象外です。

③ 室数限定! 特得プラン

特得プラン

基本代金お1人様1泊につき100円増でワンランク上のお部屋をご用意!

※プランの内容は各ホテルによって異なります。詳しくは各ホテルページをご覧ください。
※室数限定・お申込み順のため売り切れの場合がございます。
※ホテル京阪 ユニバーサル・タワー、ザ シンギュラリ ホテル & スカイスパ アット ユニバーサル・スタジオ・ジャパンの設定はございません。
※他の割引、プランとの併用は原則できません。(ホテルによっては他プラン等の併用可の場合がございます。詳しくは各ホテルのページをご覧ください。)

上記の各種割引プランは特に記載のない限り併用はできません。詳しくは各ホテルページをご覧ください。

22ページ掲載の共通のご案内もあわせてご確認ください。

宿泊日の40日前までのお申し込み限定!!

家族旅行ならこのプランが断然オススメ!

小学生 **半額!**

基本代金がおとなの

1室3名・4名様申し込み限定

ファミリープラン

詳しくは3・4ページへGO!

オプションA 宿泊プランまたはアクセスセットプランをご予約の際に販売店でお申込みください。他の近畿日本ツーリスト商品との組み合わせも可能です。

オプションB 宿泊プランまたはアクセスセットプランをご予約の際に販売店でお申込みください。本パンフレット掲載商品のみの組み合わせが可能です。

宿泊日の **40日前までのお申し込み限定!!**

※40日前を過ぎてからのプランの変更はできませんのでご注意ください。
※他の割引・特色との併用はできません。
(ユニバーサル・スタジオ・ジャパン先どりキャンペーンを含む)

家族旅行ならこのプランが断然オススメ!

小学生 基本代金がおとなの 半額!

UNIVERSAL STUDIOS JAPAN OFFICIAL HOTEL OF UNIVERSAL STUDIOS JAPAN

ユニバーサル・スタジオ・ジャパン オフィシャルホテル

ホテル近鉄ユニバーサル・シティ M宿

ファミリールームイメージ

カジュアルルームツインイメージ

外観

朝食付プラン

お1人様1泊につき
おとな **2,400円増**
こども **1,200円増**

和・洋ブッフェ

朝食付プランでのお申込みの場合、未就学の添い寝のお子様は朝食付!
(通常:4才～未就学児990円)

朝食イメージ

お部屋タイプ	利用人数	広さ	ベッド幅・台数	なかよしベッド
禁煙ファミリールーム	4名	31㎡	120cm×2台(100cm×2台)	○
禁煙カジュアルルームツイン	3名	21㎡	110cm×2台(100cm×1台)	○

●宿泊日カレンダー

このパンフレットに記載したコースの基本代金には、スタジオ・パス(入場券)料金は含まれていないため、このままではお申し込みをお受けできません。お申し込みをご希望されるお客様には、別途「パス価格表」をお渡しするとともにご案内をさせていただきますので、係員にお問い合わせください。また、「基本代金」のみではお申し込みいただくことはできません。

●基本代金お1人様／宿泊プラン: 1泊食事なし ※青字は小学生の基本代金 (単位:円)

お部屋タイプ		1室利用人数		A	B	C	D	E	F	G
宿泊プラン	ファミリールーム	4名1室	おとな	7,600	9,800	10,800	11,500	13,700	17,300	19,600
			こども	3,800	4,900	5,400	5,750	6,850	8,650	9,800
	カジュアルルームツイン	3名1室	おとな	8,000	10,300	11,000	11,800	13,900	17,500	19,700
			こども	4,000	5,150	5,500	5,900	6,950	8,750	9,850

ホテル情報は5・6ページをご覧ください。ただし特色・割引プランは対象外となります。

UNIVERSAL STUDIOS JAPAN OFFICIAL HOTEL OF UNIVERSAL STUDIOS JAPAN

ユニバーサル・スタジオ・ジャパン オフィシャルホテル

ザ パーク フロント ホテル アット ユニバーサル・スタジオ・ジャパン

Operated by TOKYU HOTELS

スーペリアフロア デラックスシティビュールーム一例

スタンダードフロア シティツインルーム一例

外観

朝食付プラン

お1人様1泊につき
おとな **2,400円増**
こども **1,200円増**

和・洋バイキング

朝食付プランでのお申込みの場合、未就学の添い寝のお子様は朝食付!
(現地価格:4才～未就学児960円)

朝食会場

お部屋タイプ	利用人数	広さ	ベッド幅・台数	なかよしベッド
禁煙スーペリアフロアデラックスシティビュールーム	4名	42~43.2㎡	122cm×3台(95cm×1台)	×
禁煙スタンダードフロアシティツインルーム	3名	30~34㎡	122cm×2台(95cm×1台)	×

こども(小学生)代金の適用は1室につき1名様までとなります。

●宿泊日カレンダー

このパンフレットに記載したコースの基本代金には、スタジオ・パス(入場券)料金は含まれていないため、このままではお申し込みをお受けできません。お申し込みをご希望されるお客様には、別途「パス価格表」をお渡しするとともにご案内をさせていただきますので、係員にお問い合わせください。また、「基本代金」のみではお申し込みいただくことはできません。

●基本代金お1人様／宿泊プラン: 1泊食事なし ※青字は小学生の基本代金 (単位:円)

お部屋タイプ		1室利用人数		A	B	C	D	E	F	G
宿泊プラン	スーペリアフロアデラックスシティビュールーム	4名1室	おとな	7,900	11,000	12,800	15,200	17,600	20,800	22,600
			こども	3,950	5,500	6,400	7,600	8,800	10,400	11,300
	スタンダードフロアシティツインルーム	3名1室	おとな	9,200	12,200	14,000	16,400	17,600	20,200	22,000
			こども	4,600	6,100	7,000	8,200	8,800	10,100	11,000

ホテル情報は7・8ページをご覧ください。ただし特色・割引プランは対象外となります。

販売店の皆様へ ※本ページは業務種別「宿泊」で予約してください。

ご案内 ※カレンダーが白地の日の設定はございません。 ※共通のご案内は22ページにございます。必ずご確認ください。 ※各ホテルの特色は旅行代金に含まれます。
※客室は特に記載のない限りバス・トイレ付となります。ベッド幅の( )内はエキストラベッドのベッド幅です。 ※JR・近鉄セットプランのご案内は18～21ページをご覧ください。

1室3名・4名様申し込み限定

ファミリープラン

組み合わせパターン　注1）設定不可のホテルもございます

4名1室の場合：おとな2名 こども2名（注1）／おとな3名 こども1名

3名1室の場合：おとな1名 こども2名（注1）／おとな2名 こども1名

最少催行人員3名

男女の人数の内訳は問いません。

おとなとこどもの人数は左記4パターン以外はお受けできません。

※小学生は上記組み合わせパターン範囲内（一部ホテルは1室につき1名まで）で基本代金がおとなの半額となります。添い寝はできません。

※添い寝は正ベッド1台おとな1名様につき未就学児1名様までとなります。

UNIVERSAL STUDIOS JAPAN OFFICIAL HOTEL OF UNIVERSAL STUDIOS JAPAN

ユニバーサル・スタジオ・ジャパン オフィシャルホテル

ホテル京阪 ユニバーサル・タワー

スタンダードツインルーム一例

外観

スーペリアツインルーム一例

スーペリアツインルーム・バスルームの一例

お部屋タイプ	利用人数	広さ	ベッド幅・台数
禁煙スタンダードツインルーム	3名	25㎡	95cm×2台(95cm×1台)
禁煙スーペリアツインルーム	3・4名	37㎡	95cm×2台(95cm×2台)

※なかよしベッドご希望の場合は、ホテルへお問い合わせください。

1室あたり、おとな2名様を含む3名様以上でお申し込みください。

●宿泊日カレンダー

2024年4月							5月							6月							7月							8月							9月						
日	月	火	水	木	金	土	日	月	火	水	木	金	土	日	月	火	水	木	金	土	日	月	火	水	木	金	土	日	月	火	水	木	金	土	日	月	火	水	木	金	土
		1	2	3	4	5					1	2								1						1	2						1	2	3					1	2	
		F	E	E	E	E					D	E								E						A	A						G	H						C	D	
7	8	9	10	11	12	13	5	6	7	8	9	10	11	2	3	4	5	6	7	8	4	5	6	7	8	9	10	8	9	10	11	12	13	14	8	9	10	11	12	13	14
A	A	A	A	A	B	F	H	A	A	A	A	B	E	A	A	A	A	A	B	E	A	A	A	A	A	B		G	G	G	G	G	H		C	C	C	C	C	D	
14	15	16	17	18	19	20	12	13	14	15	16	17	18	9	10	11	12	13	14	15	14	15	16	17	18	19	20				14	15	16	17	15	16	17	18	19	20	21
A	A	A	A	A	B		A	A	A	A	A	B	E	A	A	A	A	A	B	E	H	A	A	A	A	D	H				H	G	H	H	H	C	C	C	C	D	H	
21	22	23	24	25	26		19	20	21	22	23	24	25	16	17	18	19	20	21	22	21	22	23	24	25	26	27	18	19	20	21	22	23	24	22	23	24	25	26	27	28
A	A	A	A	A	B		A	A	A	A	A	B	E	A	A	A	A	A	B	E	E	E	E	E	E	F	H	G	G	G	F	F	F	G	H	C	C	C	C	D	G
		29	30				26	27	28	29	30	31		23	24	25	26	27	28	29	28	29	30	31				25	26	27	28	29	30	31	29	30					
		D	D				A	A	A	A	A	B		A	A	A	A	A	B	E	F	F	F	F				E	E	D	D	D	D	E								
														30																											
														A																											

このパンフレットに記載したコースの基本代金には、スタジオ・パス(入場券)料金は含まれていないため、このままではお申し込みをお受けできません。お申し込みをご希望されるお客様には、別途「パス価格表」をお渡しするとともにご案内をさせていただきますので、係員にお問い合わせください。また、「基本代金」のみではお申し込みいただくことはできません。

●基本代金お1人様／宿泊プラン：1泊食事なし　※青字は小学生の基本代金　（単位:円）

お部屋タイプ		1室利用人数		A	B	C	D	E	F	G	H
宿泊プラン	スタンダードツインルーム	3名1室	おとな	7,100	8,300	9,700	11,600	13,800	16,100	17,300	19,600
			こども	3,550	4,150	4,850	5,800	6,900	8,050	8,650	9,800
	スーペリアツインルーム	4名1室	おとな	7,600	8,600	10,200	12,400	14,300	17,400	19,600	22,000
			こども	3,800	4,300	5,100	6,200	7,150	8,700	9,800	11,000
		3名1室	おとな	8,200	9,600	11,200	13,300	16,200	19,300	21,700	24,700
			こども	4,100	4,800	5,600	6,650	8,100	9,650	10,850	12,350

※朝食付プランの設定はございません。

ホテル情報は9・10ページをご覧ください。ただし特色・割引プランは対象外となります。

UNIVERSAL STUDIOS JAPAN OFFICIAL HOTEL OF UNIVERSAL STUDIOS JAPAN

ユニバーサル・スタジオ・ジャパン オフィシャルホテル

オリエンタルホテル ユニバーサル・シティ

スーペリアツインルーム一例

ロビー

朝食付プラン　お1人様1泊につき　おとな 2,900円増　こども 1,450円増

和・洋バイキング

朝食付プランでのお申込みの場合、未就学の添い寝のお子様は朝食付!（通常:4～6才1,000円）

朝食イメージ

お部屋タイプ	利用人数	広さ	ベッド幅・台数	なかよしベッド
禁煙スーペリアツインルーム	3・4名	27㎡	ダブル160cm×1台、シングル110cm×1台(97cm×1台)	○

※スーペリアツインルームを4名でご利用の場合、ダブルベッド(2名)＋シングルベッド＋エキストラベッドの合計3台となります。

1室あたり、おとな2名様を含む3名様以上でお申し込みください。

●宿泊日カレンダー

2024年4月							5月							6月							7月							8月							9月						
日	月	火	水	木	金	土	日	月	火	水	木	金	土	日	月	火	水	木	金	土	日	月	火	水	木	金	土	日	月	火	水	木	金	土	日	月	火	水	木	金	土
		1	2	3	4	5					1	2	3	4																											
		E	E	E	E	E					E	K	K							E																					
7	8	9	10	11	12	13	5	6	7	8	9	10	11	2	3	4	5	6	7	8	4	5	6	7	8	9	10	8	9	10	11	12	13	14	8	9	10	11	12	13	14
B	B	B	A	A	C	E	H	A	A	A	B	C	E	B	A	A	A	B	C	E	B	B	B	B	D	H		F	E	E	E	F	F	H	D	C	C	C	C	E	J
14	15	16	17	18	19	20	12	13	14	15	16	17	18	9	10	11	12	13	14	15	14	15	16	17	18	19	20	11	12	13	14	15	16	17	15	16	17	18	19	20	21
B	A	A	A	B	C	D	B	B	B	B	B	C	E	C	A	A	A	B	C	E	F	B	B	B	C	D	F	H	H	F	F	F	F	G	H	C	C	C	D	E	J
21	22	23	24	25	26	27	19	20	21	22	23	24	25	16	17	18	19	20	21	22	21	22	23	24	25	26	27	18	19	20	21	22	23	24	22	23	24	25	26	27	28
B	A	A	A	B	C	H	B	B	B	B	B	C	E	C	B	B	B	B	C	E	E	E	E	E	E	F	H	F	E	E	E	E	E	F	H	C	C	C	C	D	F
28	29	30					26	27	28	29	30	31		23	24	25	26	27	28	29	28	29	30	31				25	26	27	28	29	30	31	29	30					
G	E	D					B	B	B	B	B	C		C	B	B	B	B	C	E	F	F	F	F				E	E	D	D	D	D	E	C	C					
														30																											
														C																											

このパンフレットに記載したコースの基本代金には、スタジオ・パス(入場券)料金は含まれていないため、このままではお申し込みをお受けできません。お申し込みをご希望されるお客様には、別途「パス価格表」をお渡しするとともにご案内をさせていただきますので、係員にお問い合わせください。また、「基本代金」のみではお申し込みいただくことはできません。

●基本代金お1人様／宿泊プラン：1泊食事なし　※青字は小学生の基本代金　（単位:円）

お部屋タイプ		1室利用人数		A	B	C	D	E	F	G	H	J	K
宿泊プラン	スーペリアツインルーム	4名1室	おとな	8,900	9,500	10,600	12,000	13,600	15,700	18,500	19,900	25,000	31,700
			こども	4,450	4,750	5,300	6,000	6,800	7,850	9,250	9,950	12,500	15,850
		3名1室	おとな	9,800	10,700	12,000	14,200	16,300	19,300	22,600	24,600	30,500	35,800
			こども	4,900	5,350	6,000	7,100	8,150	9,650	11,300	12,300	15,250	17,900

ホテル情報は15・16ページをご覧ください。ただし特色・割引プランは対象外となります。

UNIVERSAL STUDIOS JAPAN OFFICIAL HOTEL OF UNIVERSAL STUDIOS JAPAN

ユニバーサル・スタジオ・ジャパン オフィシャルホテル

ザ シンギュラリ ホテル & スカイスパ アット ユニバーサル・スタジオ・ジャパン

エグゼクティブソファツインルーム一例

スカイスパ(女性露天風呂)

朝食付プラン　お1人様1泊につき　おとな 2,200円増　こども 1,100円増

和・洋バイキング

朝食付プランでのお申込みの場合、未就学の添い寝のお子様は朝食付!（現地価格:4才～未就学児880円）

朝食イメージ

※状況により提供方法が変更になる可能性がございます。

お部屋タイプ	利用人数	広さ	ベッド幅・台数	なかよしベッド
禁煙エグゼクティブソファツインルーム	3名	20㎡	110cm×2台(80cm×1台)	○

※3名1室利用の場合エキストラベッドはお客様ご自身にてベッドメイクとなります。事前にベッドメイクをご希望の場合はホテルへリクエストをお願いいたします。

※なかよしベッドは、正ベッド(2台)のみ対応

●宿泊日カレンダー

2024年4月							5月							6月							7月							8月							9月						
日	月	火	水	木	金	土	日	月	火	水	木	金	土	日	月	火	水	木	金	土	日	月	火	水	木	金	土	日	月	火	水	木	金	土	日	月	火	水	木	金	土
		1	2	3	4	5					1	2	3	4																											
		E	E	E	E	E					D	D	J	J						E																					
7	8	9	10	11	12	13	5	6	7	8	9	10	11	2	3	4	5	6	7	8	4	5	6	7	8	9	10	8	9	10	11	12	13	14	8	9	10	11	12	13	14
A	A	A	A	A	B	E	G	A	A	A	A	B	E	A	A	A	A	A	B	E	A	A	A	A	A	B		F	F	F	F	F	G	H	C	C	C	C	C	D	H
14	15	16	17	18	19	20	12	13	14	15	16	17	18	9	10	11	12	13	14	15	14	15	16	17	18	19	20	11	12	13	14	15	16	17	15	16	17	18	19	20	21
A	A	A	A	A	B	E	A	A	A	A	A	B	E	A	A	A	A	A	B	E	G	A	A	A	A	D	F	H	H	G	G	F	F	G	H	C	C	C	C	D	H
21	22	23	24	25	26	27	19	20	21	22	23	24	25	16	17	18	19	20	21	22	21	22	23	24	25	26	27	18	19	20	21	22	23	24	22	23	24	25	26	27	28
A	A	A	A	A	C	H	A	A	A	A	A	B	E	A	A	A	A	A	B	E	E	E	E	E	E	F	G	E	E	E	E	E	F	G	C	C	C	C	C	C	F
28	29	30					26	27	28	29	30	31		23	24	25	26	27	28	29	28	29	30	31				25	26	27	28	29	30	31	29	30					
H	D	D					A	A	A	A	A	B		A	A	A	A	A	B	E	E	E	E					E	E	D	D	D	D	F	C	C					
														30																											
														A																											

このパンフレットに記載したコースの基本代金には、スタジオ・パス(入場券)料金は含まれていないため、このままではお申し込みをお受けできません。お申し込みをご希望されるお客様には、別途「パス価格表」をお渡しするとともにご案内をさせていただきますので、係員にお問い合わせください。また、「基本代金」のみではお申し込みいただくことはできません。

●基本代金お1人様／宿泊プラン：1泊食事なし　※青字は小学生の基本代金　（単位:円）

お部屋タイプ		1室利用人数		A	B	C	D	E	F	G	H	J
宿泊プラン	エグゼクティブソファツインルーム	3名1室	おとな	8,400	9,600	11,200	13,400	17,000	19,000	21,100	23,300	26,800
			こども	4,200	4,800	5,600	6,700	8,500	9,500	10,550	11,650	13,400

ホテル情報は17ページをご覧ください。ただし特色・割引プランは対象外となります。

販売店の皆様へ　※本ページは業務種別「宿泊」で予約してください。

ご注意　記載の情報は2024年2月1日現在の情報を基に記載しており、急遽変更となる場合がございます。詳しくは直接ご確認ください。

掲載写真は、全てユニバーサル・スタジオ・ジャパン(P57)またはホテル(A55)からの提供によるものです。

ユニバーサル・スタジオ・ジャパン オフィシャルホテル

詳しくは3ページへ 小学生のいるご家族向けの ファミリープランもご用意!

全客室禁煙

M宿 外観

ホテル近鉄ユニバーサル・シティ

ホテルを出れば、すぐゲート!2023年7月館内全面リニューアル!パークをイメージしたホテル館内は興奮と感動でいっぱい!

宿泊の5日前までお申込み

7 セサミストリート™・ワクワク・ファン・ルーム(15階)(21㎡)

SESAME STREET

ユニバーサル・スタジオ・ジャパンとコラボレーション!
ワクワクのしかけがいっぱいのお部屋で、
かくれんぼしてるセサミストリート™の
仲間たちを見つけてね

くつをぬいでお寛ぎいただけます。

セサミストリート™・ワクワク・ファン・ルームの一例

セサミストリート™・ワクワク・ファン・ルームご宿泊のお客さま全員に

パークの人気者
セサミストリート™の
「オリジナル・クラッチポーチ」をご用意。
ホテル近鉄ユニバーサル・シティでしか手に入らないオリジナルグッズです。
※1回の滞在につき、お一人さま1つ限り(添い寝のお子さまは除く)
※種類(デザイン)は選べません
※内容は予告なく変更する場合があります
※画像はイメージです

RENEWAL ROOM!

パークのワクワク感をそのままにカラフルな空間

1 カジュアルルームツイン(21㎡)

高層階カジュアルルームコネクティングなら、3世代のご旅行にも最適!

イメージ

3 ファミリールーム(31㎡)

ファミリーはもちろん、女子会にもぴったり!

イメージ

4 コーナーファミリールーム(38㎡)

大きな窓の広々としたお部屋で楽しいひと時を。

イメージ

6 デラックスコーナーツイン(38㎡)

開放感あふれる大きい窓が魅力!

イメージ

販売店の皆様へ
※早60割引、早45割引、早30割引、先どりキャンペーンは企画毎に専用プランがございますので予約時ご注意ください。
※本ページ掲載商品は業務種別「宿泊」で予約してください。

ホテル近鉄ユニバーサル・シティ宿泊のお客様限定 オプションB

ベビーカー(B型)レンタル 代金1日1台 100円 ※1

■貸出期間／2024年4月1日～9月30日
■貸出・返却受付時間／9:00～20:00
■貸出・返却受付場所／ホテル近鉄ユニバーサル・シティ フロント

ご案内
※1 ベビーカーのご利用対象は体重15kg以下で一人座りができる7ヶ月～3歳までのお子様です。
※ご予約は販売店での事前予約のみとなります。当日のご予約・延長はお受けできません。ご旅行お申込み時にご一緒にお申込みください。ベビーカーについてのお問い合わせはお申込みの販売店にお尋ねください。
※台数に限りがございます。ご了承ください。
※2日間以上でご予約のお客様は1日毎に返却の必要はありません。最終日にご返却ください。
※お客様の過失によりベビーカーの紛失・故障があった場合、実費をご請求させていただきます。
※雨具はセットされていません。 ※取消料は収受いたしません。

販売店の皆様へ
・ベビーカーに関するご質問は、国内商品企画センターへお問い合わせください。ホテルへの直接のお問合せはできません。
・業務種別「国内ツアー(商品名:ベビーカー)」でご予約ください。

オフィシャルホテルはファミリーにもうれしい

※ポイント・特色は旅行代金に含まれます。

添い寝も安心!なかよしベッド ぴったりなかよし
※正ベッドのみ対応
対象客室 セサミストリート™・ワクワク・ファン・ルーム以外の全ての客室タイプ

旅の思い出とともにお持ち帰りください。
ご宿泊のお客さま全員に
SESAME STREET
パークの人気者
セサミストリート™の
オリジナル・チケットホルダー
をご用意。
※内容は予告なく変更する場合があります。あらかじめご了承ください。
※1回の滞在につき、お一人さま1つ限り(添い寝のお子さまは除く)
※種類(デザイン)は選べません
※画像はイメージです

スタジオ・パスを入れたり、パークでも大活躍!

●添い寝のお子さまへもお子さま用アメニティセットをご用意します。
※事前にご連絡をお願いします
※デザインや内容等は変更になる場合があります

お子様セット
・パジャマ(120cmサイズ)
・スリッパ(22cm)
・歯ブラシセット(いちご味)

販売店の皆様へ 必要人数と年齢を要メッセージ入力

お子さまセットの一例

●ベビーベッド(1歳未満対象)・ベッドガード・おねしょシートをご用意 ※数に限りがございます 販売店の皆様へ ホテルへTELにて要予約

●バスルームにお子様用踏み台をご用意(全室完備)

●コインロッカーをご自由にご利用できます。 荷持が多くても安心!
ご宿泊のお客様なら、チェックイン前・後いずれも専用コインでご利用いただけます。

パークに近いホテルならではのお部屋

スタジオビュールーム(14～24階)

対象客室 1 カジュアルルームツイン(2・3名1室)
右記基本代金にお1人様1泊につき 1,700円増(おとな・こども同額)

対象客室 5 スーペリアツイン(2～4名1室)
6 デラックスコーナーツイン(2～4名1室)
右記基本代金にお1人様1泊につき 1,200円増(おとな・こども同額)

※パーク側のお部屋は、窓の一部よりパークを臨むお部屋です。必ずしも、パーク正面ではありません。ご了承ください。

デラックスコーナーツインからの夜景(写真はイメージです)

高層階ルーム(14～24階)

対象客室
1 カジュアルルームツイン(2・3名1室)
右記基本代金にお1人様1泊につき
500円増
(おとな・こども同額)

イメージ

ご案内 ※カレンダーが白地の日の設定はございません。 ※共通のご案内は22ページにございます。必ずご確認ください。 ※各ホテルの特色は旅行代金に含まれます。
※客室は特に記載のない限りバス・トイレ付となります。ベッド幅の( )内はエキストラベッドのベッド幅です。 ※JR・近鉄セットプランのご案内は18～21ページをご覧ください。

18～21ページ掲載の

60日前までにJR・近鉄セットプランをお申込みの方限定!!

ユニバーサル・スタジオ・ジャパン 先どりキャンペーン

合計先着 2,024名様限定※注1

早60割引と併用OK 60日前のお申込みがさらにお得!

ホテルで使える 館内利用券 または パークで使える ユニバーサル・スタジオ・ジャパン ミールクーポン

お1人様滞在中 **1,500円分付**

※注1: 限定人数は当パンフレット掲載ホテルの合計となります。
※滞在中何泊しても表示金額分(初泊日基準)となります。
※添い寝のお子様は除きます。　※早60割引以外のプランの併用はできません。
※18～21ページ掲載のJR・近鉄セットプランお申し込みの方限定となり、宿泊プランをお申し込みの方の設定はございません。
※館内利用券またはユニバーサル・スタジオ・ジャパン ミールクーポンは予約時にお渡しください。
※詳しくは2ページをご覧ください。

販売店の皆様へ 専用宿泊プラン「先どり」でご予約ください

早60割引 ユニバーサル・スタジオ・ジャパン先どりキャンペーンとの併用OK
お1人様 1泊につき **2,000円引**

早45割引 お1人様 1泊につき **1,500円引**

早30割引 特得プランとの併用OK
お1人様 1泊につき **1,000円引**

連泊割引
2連泊なら 2泊でお1人様 **1,000円引**
3連泊なら 3泊でお1人様 **1,500円引**
※4連泊以降は1泊につき500円引

(共通のご案内)
※早期割引・連泊割引の併用はできません。
※先どりキャンペーンとの併用はできません。(早60割引を除く)

特得プラン 早30割引と併用OK

Ⓐ宿泊限定 **1日1室限定**

カジュアルルームツイン(2・3名1室)にお1人様1泊につき**100円増**で**高層階ルーム**をご用意。

高層階カジュアルルームツインのイメージ

※Ⓑ～Ⓚ宿泊の設定はございません。
※先どりキャンペーン、早60割引、早45割引、連泊割引との併用はできません。

夕食オプション

オプションB

レストランは肩ひじを張らないカジュアルな雰囲気。ホテルのシェフが、味の研究を重ね、愛情をこめた自慢のブッフェ!

夕食イメージ

レストラン「イーポック」にて ブッフェとソフトドリンク飲み放題
(営業時間17:30～21:30※最終入店21:00)
※パーク閉場時間により営業時間は変更になりますので、ホテルにご確認ください。

お1人様1泊につき
おとな **4,600円増** (現地価格4,950円)
こども **2,200円増** (現地価格2,200円)
※4才以上の未就学の添い寝のお客様は通常料金1,430円を現地にてお支払いください。

販売店の皆様へ 業務種別「OP素材(商品名:近鉄)」にてご予約ください。

朝食のご案内

レストラン「イーポック」または宴会場にて 和・洋ブッフェ (営業時間7:00～10:00※最終入店9:30)

洋食を中心に和食・デザートなどを取り揃え、おとなからお子様まで楽しんでいただけるメニューをご用意

イーポック朝食イメージ

未就学の添い寝のお子様は朝食付!
(現地価格: 4才～未就学児990円)
※ランチ・ディナーへの変更不可

販売店の皆様へ 朝食利用の添い寝の人数・年齢を要メッセージ入力

朝食を追加代金で、イーポックの夕食ブッフェに変更OK!
追加代金 お1人様1泊につき(現地払い・税込)おとな **1,500円**
(営業時間 17:30～21:30 ※最終入店21:00)
※国体などの貸切営業や混雑状況により、宴会場に変更する場合がございます。
※パークの閉場時間により営業時間が異なります。
※有料宿泊の小学生以下のお子様は追加代金不要。
※未就学の添い寝のお子様は夕食への変更はできません。現地にて通常料金1,430円(税込)をお支払いください。3歳以下は無料。
※小学生半額ファミリープラン(3ページ)の朝食付プランは対象外となります。※事前予約をおすすめします。

お部屋タイプ(2 5 の写真は未掲載)	禁煙ルーム	1室利用人数	広さ	ベッド幅・台数	なかよしベッド
1 カジュアルルームツイン	全客室禁煙	2・3名	21㎡	110cm×2台(100cm×1台)	○
2 高層階カジュアルルームコネクティング		5・6名	21㎡×2室	110cm×4台(100cm×2台)	○
3 ファミリールーム		2～4名	31㎡	120cm×2台(100cm×2台)	○
4 コーナーファミリールーム		2～4名	38㎡	120cm×2台(110cm×1台、85cm×1台)	○
5 スーペリアツイン	洗い場付のバスルーム完備	2～4名	31㎡	120cm×2台(100cm×2台)	○
6 デラックスコーナーツイン		2～4名	38㎡	120cm×2台(110cm×1台、85cm×1台)	○
7 セサミストリート™・ワクワク・ファン・ルーム		2・3名	21㎡	101cm×2台(97cm×1台)	×

※添い寝はベッド1台につき未就学児1名となります。

HOTEL Information 25階建て

●交通／JRユニバーサルシティ駅より徒歩約2分
●チェックイン／15:00
●チェックアウト／11:00

加湿空気清浄機　Wi-Fi　コンビニ　手荷物預かりOK　パークまで 徒歩約1分　有料駐車場

●宿泊日カレンダー

2024年4月						
日	月	火	水	木	金	土
	1 F	2 F	3 E	4 E	5 E	6 G
7 B	8 A	9 A	10 A	11 A	12 C	13 F
14 B	15 A	16 A	17 A	18 A	19 C	20 F
21 B	22 A	23 A	24 A	25 A	26 C	27 J
28 H	29 E	30 E				

5月						
日	月	火	水	木	金	土
			1 E	2 E	3 K	4 K
5 G	6 A	7 A	8 A	9 A	10 C	11 F
12 B	13 A	14 A	15 A	16 A	17 C	18 F
19 B	20 A	21 A	22 A	23 A	24 C	25 F
26 B	27 A	28 A	29 A	30 A	31 B	

6月						
日	月	火	水	木	金	土
						1 F
2 B	3 A	4 A	5 A	6 A	7 C	8 F
9 B	10 A	11 A	12 A	13 A	14 C	15 F
16 B	17 A	18 A	19 A	20 A	21 C	22 F
23 B	24 A	25 A	26 A	27 A	28 C	29 F
30 A						

7月						
日	月	火	水	木	金	土
	1 A	2 A	3 A	4 A	5 C	6 F
7 B	8 A	9 A	10 A	11 A	12 C	13 J
14 H	15 A	16 A	17 A	18 A	19 E	20 H
21 F	22 F	23 F	24 F	25 F	26 G	27 H
28 G	29 F	30 F	31 F			

8月						
日	月	火	水	木	金	土
				1 F	2 G	3 H
4 G	5 G	6 G	7 G	8 G	9 H	10 J
11 J	12 H	13 H	14 H	15 G	16 G	17 H
18 G	19 G	20 G	21 G	22 G	23 G	24 H
25 F	26 D	27 D	28 D	29 D	30 E	31 F

9月						
日	月	火	水	木	金	土
1 A	2 A	3 A	4 A	5 B	6 E	7 G
8 D	9 D	10 D	11 D	12 D	13 E	14 J
15 H	16 D	17 D	18 D	19 D	20 E	21 J
22 H	23 D	24 D	25 D	26 D	27 E	28 G
29 C	30 C					

このパンフレットに記載したコースの基本代金には、スタジオ・パス(入場券)料金は含まれていないため、このままではお申し込みをお受けできません。お申し込みをご希望されるお客様には、別途「パス価格表」をお渡しするとともにご案内をさせていただきますので、係員にお問い合わせください。また、「基本代金」のみではお申し込みいただくことはできません。

●基本代金(お1人様)／宿泊プラン: 1泊朝食付　(単位:円)

宿泊日	宿泊プラン(おとな・こども同額)																	
	1 カジュアルルームツイン		2 高層階カジュアルルームコネクティング		3 ファミリールーム			4 コーナーファミリールーム			5 スーペリアツイン			6 デラックスコーナーツイン			7 セサミストリート™・ワクワク・ファン・ルーム	
	3名1室	2名1室	6名2室	5名2室	4名1室	3名1室	2名1室	4名1室	3名1室	2名1室	4名1室	3名1室	2名1室	4名1室	3名1室	2名1室	3名1室	2名1室
A	9,700	12,200	10,200	11,200	9,100	11,500	16,400	10,900	13,400	18,200	10,300	12,800	18,800	12,200	14,600	20,600	14,600	17,000
B	11,500	13,400	12,100	12,800	10,900	14,000	19,400	12,800	15,800	21,200	12,200	15,200	22,000	14,000	17,000	23,800	16,400	18,200
C	12,200	14,600	12,700	13,700	11,500	14,600	20,600	13,400	16,400	22,600	12,800	15,800	23,200	14,600	17,600	25,000	17,000	19,400
D	12,800	15,800	13,300	14,500	12,200	15,200	21,200	14,000	17,000	23,200	13,400	16,400	23,800	15,200	18,200	25,600	17,600	20,600
E	14,600	17,600	15,100	16,300	14,000	17,000	23,200	15,800	18,800	25,000	15,200	18,200	25,600	17,000	20,000	27,400	19,400	22,600
F	17,600	20,600	18,100	19,300	17,000	20,000	26,200	18,800	22,000	28,100	18,200	21,200	28,700	20,000	23,200	30,500	22,600	25,600
G	19,400	23,200	19,900	21,400	18,800	22,600	29,300	20,600	24,400	31,100	20,000	23,800	31,700	22,000	25,600	33,500	24,400	28,100
H	22,000	26,800	22,400	24,400	20,600	24,400	31,700	22,600	26,200	33,500	22,000	25,600	34,100	23,800	27,400	35,900	26,800	31,700
J	24,400	29,300	24,800	26,800	23,200	26,800	34,100	25,000	28,700	35,900	24,400	28,100	36,500	26,200	29,900	38,300	29,300	34,100
K	28,100	34,100	28,600	31,000	26,800	30,500	41,300	28,700	32,300	43,100	28,100	31,700	43,700	29,900	33,500	45,500	32,900	38,900

販売店の皆様へ ※早60割引、早45割引、早30割引、先どりキャンペーンは企画毎に専用プランがございますので予約時にご注意ください。※本ページ掲載商品は業務種別「宿泊」で予約してください。

ご注意 記載の情報は2024年2月1日現在の情報を基に記載しており、急遽変更となる場合がございます。詳しくは直接ご確認ください。

掲載写真は、全てユニバーサル・スタジオ・ジャパン(P57)またはホテル(A55)からの提供によるものです。

ユニバーサル・スタジオ・ジャパン オフィシャルホテル

詳しくは3ページへ 小学生のいるご家族向けの ファミリープランもご用意!

全客室禁煙

外観

ザ パーク フロント ホテル
アット ユニバーサル・スタジオ・ジャパン

パークに最も近いオフィシャルホテル! 館内は時空を越えたアメリカ旅行がデザインコンセプト。

・客室平米数に注目!広々ステイ
・正ベッド幅は小さなお子様と添い寝でもゆったりの120cm以上 ※和室を除く

7 スーペリアフロア パークビューツインルーム (ビューバスルーム)(45.5㎡)

パークの全景を眺めながらバスタイムをお楽しみいただける「ビューバス」ルーム。贅沢なひとときをお過ごしください。

24~25階から パークの全景をひとりじめ♪

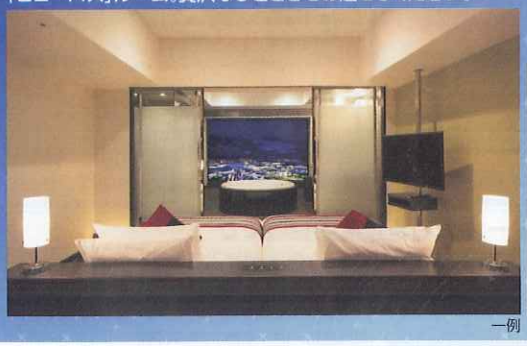
一例

ビューバスルームの一例

3 和室 (43.2㎡)

靴をぬいで くつろげる♪ ファミリーに おすすめ。

一例(イメージ)

5 スーペリアフロア デラックスシティビュールーム(42~43.2㎡)

おとな4人でも快適に過ごすことのできるルームレイアウト。洗面台が2つあるので、朝の準備も便利!

一例

6 スーペリアフロア パークビューファミリールーム(40~45.5㎡)

8~25階に位置し、まるでパークをひとりじめしたような気分になれる、おすすめのお部屋です!

一例

ホテルからの夜景

ホテルからの夜景(イメージ)

4 スーペリアフロア シティハリウッドツインルーム(30~34㎡)

ベッドをつなげて利用でき添い寝も安心

一例(イメージ)

8 スーペリアフロア コネクティングルーム(32㎡+42㎡)

4~6名のグループのお客様におすすめ!

一例(イメージ)

スタンダードフロア(4~7階)に位置するお部屋です。

1 スタンダードフロア シティツインルーム(30~34㎡)

一例

2 スタンダードフロア パークビュートリプルルーム(40~45.5㎡)

一例

オフィシャルホテルは ファミリーにもうれしい

※ポイント・特色は旅行代金に含まれます。

添い寝も安心!なかよしベッド
※すべて正ベッド(2台)のみ対応

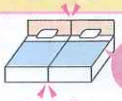

対象客室
- 2 スタンダードフロアパークビュートリプルルーム
- 4 スーペリアフロアシティハリウッドツインルーム
- 6 スーペリアフロアパークビューファミリールーム
- 7 スーペリアフロアパークビューツインルーム(ビューバス)
- 8 スーペリアフロアコネクティングルーム

※4・7は予約時、2・6・8はリクエストとなります。
販売店の皆様へ ホテルへTELにてリクエスト後要メッセージ入力

旅の思い出とともにお持ち帰りください。
ザ パーク フロント ホテル アット ユニバーサル・スタジオ・ジャパンのオリジナルグッズ付!!
※1滞在・1室につき1つ

●お子様連れにもうれしい 全室洗い場付のバスルームとトイレはセパレート!

全客室
洗い場付のバスルーム
お子様と一緒に ゆっくりバスタイムを♪

バスルームの一例

●お子様用のアメニティをご用意!
お子様セット ・パジャマ(90cm・120cm) ・スリッパ(20cm) ・歯ブラシ
販売店の皆様へ 必要人数と年齢を要メッセージ入力
添い寝のお子様もOK!

●ベビーベッド・ベッドガードをご用意! お子様用の踏み台は全室完備!
※数に限りがございます。 ※ベビーベッドは1才未満までとなります。
販売店の皆様へ ベビーベッド・ベッドガードはホテルへTELにて要予約

●朝食会場にお子様メニューをご用意!

販売店の皆様へ ※早60割引、早45割引、先どりキャンペーン、特得プランは企画毎に専用プランがございますので予約時ご注意ください。※本ページ掲載商品は業務種別「宿泊」で予約してください。

ご案内 ※カレンダーが白地の日の設定はございません。 ※共通のご案内は22ページにございます。必ずご確認ください。 ※各ホテルの特色は旅行代金に含まれます。
※客室は特に記載のない限りバス・トイレ付となります。ベッド幅の( )内はエキストラベッドのベッド幅です。 ※JR・近鉄セットプランのご案内は18~21ページをご覧ください。

18～21ページ掲載の

60日前までにJR・近鉄セットプランをお申込みの方限定!!

ユニバーサル・スタジオ・ジャパン 先どりキャンペーン

合計先着 2,024名様限定※注1

早60割引と併用OK 60日前のお申込みがさらにお得!

ホテルで使える館内利用券 または パークで使える ユニバーサル・スタジオ・ジャパン ミールクーポン

お1人様滞在中 **1,000円分付**

※注1: 限定人数は当パンフレット掲載ホテルの合計となります。
※5/3～5、8/10～17、9/14～15・21～22宿泊の設定はございません。
※滞在中何泊しても表示金額分(初泊日基準)となります。
※添い寝のお子様は除きます。 ※早60割引以外のプランの併用はできません。
※18～21ページ掲載のJR・近鉄セットプランお申し込みの方限定となり、宿泊プランをお申し込みの方の設定はございません。
※館内利用券またはユニバーサル・スタジオ・ジャパン ミールクーポンは予約時にお選びください。
※詳しくは2ページをご覧ください。 販売店の皆様へ 専用宿泊プラン「先どり」でご予約ください

早60割引

ユニバーサル・スタジオ・ジャパン先どりキャンペーンとの併用OK

お1人様1泊につき **1,500円引**

早45割引

お1人様1泊につき **1,000円引**

連泊割引

2連泊なら2泊でお1人様 **1,000円引**

3連泊なら3泊でお1人様 **1,500円引**

※4連泊以降は1泊につき500円引

(共通のご案内)
※5/3～5、8/10～17、9/14～15・21～22宿泊の設定はございません。
※早期割引・連泊割引の併用はできません。
※先どりキャンペーンとの併用はできません。(早60割引を除く)
※特得プランとの併用はできません。

特得プラン

A B 宿泊限定 **1日2室限定**

スーペリアフロアデラックスシティビュールーム(4名1室)にお1人様1泊につき100円増で **スーペリアフロアパークビューファミリールーム**(4名1室)をご用意。

一例

※C～J宿泊の設定はございません。
※先どりキャンペーン、早期割引、連泊割引との併用はできません。

パークの余韻そのままに…

ユニバーサルシティ駅と、ユニバーサル・スタジオ・ジャパンを結ぶメインストリートに面し、かつパークのメインゲート至近というこの上ないロケーション。

◀ロサンゼルスロビー(イメージ)

ニューヨークロビー(イメージ)▶

HOTEL Information 28階建て

●交通／JRユニバーサルシティ駅より徒歩約1分
●チェックイン／15:00
●チェックアウト／12:00

加湿空気清浄機 Wi-Fi コンビニ 手荷物預かりOK パークまで徒歩約1分 有料駐車場

朝食のご案内

ブッフェダイニング「アーカラ」にて **和・洋バイキング** (営業時間7:00～10:00※最終入店9:30)

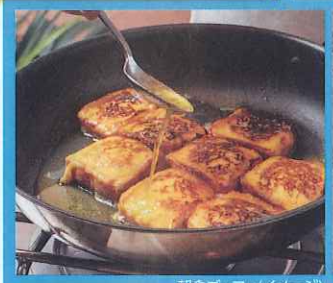

朝食ブッフェ(イメージ)

朝食会場

未就学の添い寝のお子様は朝食付!
(現地価格: 4才～未就学児900円)

朝食券を ブッフェレストラン「アーカラ」で利用できる2,000円分の利用券 としてご利用OK!
※添い寝のお子様の朝食は変更不可(朝食のみのご利用となります)
※レストラン貸切日を除く
※レストランメニュー・営業時間が変更になる場合がございます。
※差額は現地払いとなり、お釣りはでません。

お部屋タイプ 全室洗い場付のバスルーム完備		禁煙ルーム	1室利用人数	広さ	ベッド幅・台数	なかよしベッド
スタンダードフロア	1 シティツインルーム	全客室禁煙	2・3名	30～34㎡	122cm×2台(95cm×1台)	×
	2 パークビュートリプルルーム		3名	40～45.5㎡	122cm×3台	○
			4名		122cm×3台(95cm×1台)	○
	3 和室		4・5名	43.2㎡	—	—
スーペリアフロア	4 シティハリウッドツインルーム		2名	30～34㎡	122cm×2台	○
			3名		122cm×2台(122cm×1台)	○
	5 デラックスシティビュールーム		2名	42～43.2㎡	122cm×2台	×
			4名		122cm×2台(95cm×2台)	×
	6 パークビューファミリールーム		2～4名	40～45.5㎡	122cm×2台(102cm×2台)	○
	7 パークビューツインルーム(ビューバス)		2名	45.5㎡	122cm×2台	○
	8 コネクティングルーム		4～6名(2室)	32㎡+42㎡	122cm×4台(122cm×1台、96cm×1台)	○

※2・6・7 パークビューのお部屋は、窓よりパークを臨むお部屋です。階層やお部屋の位置によりパークの全景が臨めない場合がございます。
※3 和室はお客様ご自身にて布団を敷いてご利用ください。 ※添い寝は正ベッド1台おとな1名につき未就学児1名となります。
※客室の広さは選べません。

●宿泊日カレンダー

2024年4月						
日	月	火	水	木	金	土
	1 F	2 F	3 E	4 D	5 D	6 E
7 A	8 A	9 A	10 A	11 A	12 B	13 E
14 A	15 A	16 A	17 A	18 A	19 B	20 E
21 A	22 A	23 A	24 A	25 A	26 B	27 G
28 G	29 C	30 C				

5月						
日	月	火	水	木	金	土
			1 D	2 D	3 J	4 J
5 H	6 A	7 A	8 A	9 A	10 B	11 D
12 A	13 A	14 A	15 A	16 A	17 B	18 D
19 A	20 A	21 A	22 A	23 A	24 B	25 D
26 A	27 A	28 A	29 A	30 A	31 B	

6月						
日	月	火	水	木	金	土
						1 D
2 A	3 A	4 A	5 A	6 A	7 B	8 D
9 A	10 A	11 A	12 A	13 A	14 B	15 D
16 A	17 A	18 A	19 A	20 A	21 B	22 D
23 A	24 A	25 A	26 A	27 A	28 B	29 D
30 A						

7月						
日	月	火	水	木	金	土
	1 A	2 A	3 A	4 A	5 B	6 E
7 A	8 A	9 A	10 A	11 A	12 C	13 G
14 F	15 A	16 A	17 A	18 B	19 C	20 F
21 D	22 D	23 D	24 D	25 E	26 F	27 G
28 E	29 D	30 D	31 D			

8月						
日	月	火	水	木	金	土
				1 E	2 F	3 G
4 F	5 F	6 F	7 F	8 F	9 G	10 H
11 H	12 H	13 H	14 H	15 G	16 G	17 G
18 E	19 E	20 E	21 E	22 E	23 E	24 E
25 D	26 D	27 C	28 C	29 C	30 C	31 E

9月						
日	月	火	水	木	金	土
1 B	2 B	3 B	4 B	5 B	6 C	7 E
8 B	9 B	10 B	11 B	12 B	13 D	14 H
15 G	16 B	17 B	18 B	19 B	20 D	21 H
22 G	23 B	24 B	25 B	26 B	27 D	28 F
29 B	30 B					

このパンフレットに記載したコースの基本代金には、スタジオ・パス(入場券)料金は含まれていないため、このままではお申し込みをお受けできません。お申し込みをご希望されるお客様には、別途「パス価格表」をお渡しするとともにご案内をさせていただきますので、係員にお問い合わせください。また、「基本代金」のみではお申し込みいただくことはできません。

●基本代金(お1人様)／宿泊プラン: 1泊朝食付 (単位:円)

宿泊日	宿泊プラン(おとな・こども同額)																
	スタンダードフロア						スーペリアフロア										
											パークビュー						
	1 シティツインルーム		2 パークビュートリプルルーム		3 和室		4 シティハリウッドツインルーム		5 デラックスシティビュールーム		6 ファミリールーム			7 ツインルーム(ビューバス)	8 コネクティングルーム		
	3名1室	2名1室	4名1室	3名1室	5名1室	4名1室	3名1室	2名1室	4名1室	2名1室	4名1室	3名1室	2名1室	2名1室	6名2室	5名2室	4名2室
A	11,600	12,800	10,900	12,800	9,700	10,300	12,200	14,000	10,300	14,600	12,800	14,600	17,000	20,000	12,200	12,800	14,000
B	14,600	15,800	14,000	15,800	12,800	13,400	15,800	17,000	13,400	17,600	15,800	17,600	20,000	23,200	15,800	16,400	17,600
C	16,400	18,200	15,800	18,200	14,600	15,200	17,600	19,400	15,200	20,000	17,600	20,000	22,600	25,600	18,200	18,800	20,000
D	18,800	22,000	18,800	22,000	17,000	18,200	20,600	23,800	17,600	24,400	21,400	23,800	26,800	29,900	22,000	23,200	25,000
E	20,000	23,800	21,400	23,800	18,800	20,000	22,000	26,200	20,000	27,500	25,000	27,500	31,700	34,700	23,800	25,600	27,500
F	22,600	26,200	24,400	26,800	21,400	22,600	24,400	28,700	23,200	29,900	28,700	31,100	34,100	37,700	26,800	28,700	30,500
G	24,400	28,700	25,600	28,100	22,600	23,800	26,200	31,100	25,000	32,300	29,300	32,300	37,100	40,700	27,500	30,500	32,900
H	26,200	31,700	29,300	31,700	23,800	26,800	28,100	34,700	26,200	35,900	32,300	35,300	40,700	44,300	28,700	31,700	34,700
J	31,100	38,300	34,700	37,100	28,700	32,300	33,500	41,300	31,100	42,500	38,900	41,900	49,700	53,300	34,700	38,300	43,100

販売店の皆様へ ※早60割引、早45割引、先どりキャンペーン、特得プランは企画商品に専用プランがございますので予約時ご注意ください。 ※本ページ掲載商品は業務種別「宿泊」で予約してください。

ご注意 記載の情報は2024年2月1日現在の情報を基に記載しており、急遽変更となる場合がございます。詳しくは直接ご確認ください。

掲載写真は、全てユニバーサル・スタジオ・ジャパン(P57)またはホテル(A55)からの提供によるものです。

ユニバーサル・スタジオ・ジャパン オフィシャルホテル

詳しくは3ページへ

小学生のいるご家族向けの ファミリープランもご用意!

全客室禁煙

外観

ホテル京阪(けいはん) ユニバーサル・タワー

ユニバーサルシティ駅を降りてすぐ、天然展望温泉(有料)も併設した32階の高層ホテルです。

タワープレミアム

13 [タワープレミアム]デラックスルーム(37㎡)

ゆったりとした時間を満喫できるデラックスルーム。さりげないデザインやシックな色合いで"大人のくつろぎ"をご提案。

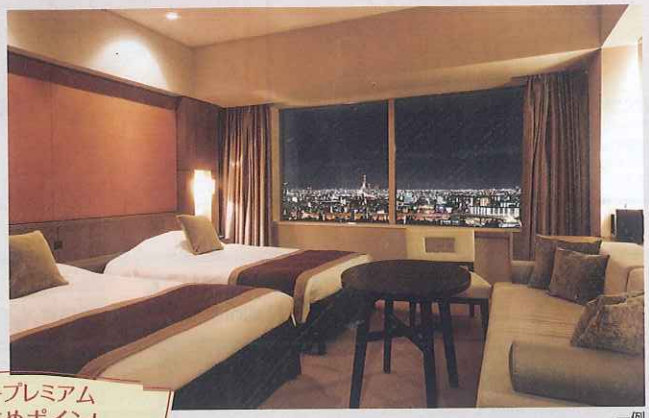
一例

タワープレミアム おすすめポイント

❶ レイトチェックアウト12:00(通常11:00)

❷ 天然展望温泉〈スパーク〉入浴券付
(1泊につきお1人様1枚) ※添い寝のお子様は除く

❸32階レストラン「Top of Universal」にてプレミアム朝食をご用意
シェフこだわりの朝食を最上階のレストランでゆったりとお召し上がりください。

※ポイントは旅行代金に含まれます。

朝食(イメージ)

バンクベッド 2段ベッド付の客室。ファミリーやグループ旅行におすすめです。

9 バンクベッド スタンダードルーム(25㎡)

イメージ

10 バンクベッド スーペリアルーム(37㎡)

イメージ

リニューアル新客室

コンフォート ローベッドで小さなお子様連れでのご宿泊も安心!靴を脱いで快適にお過ごしいただけます。

4 【コンフォート】コネクティングルーム(25㎡+37㎡)

一例

5 【コンフォート】スタンダードトリプル(25㎡)

一例

6 【コンフォート】スーペリアフォース(37㎡)

一例

リニューアル 2024年リニューアル!カラフルな珊瑚の世界をイメージしたかわいらしいお部屋は女子会にぴったり!

7 リニューアルスタンダードルーム(25㎡)

イメージ

8 リニューアルスーペリアトリプル(37㎡)

イメージ

〈やさしい色調で落ちつきのあるお部屋タイプ〉

1 スタンダードルーム(25㎡)

一例

販売店の皆様へ ※早60割引、早45割引、先どりキャンペーンは企画毎に専用プランがございますので予約時ご注意ください。※本ページ掲載商品は業務種別「宿泊」で予約してください。

ご案内 ※カレンダーが白地の日の設定はございません。 ※共通のご案内は22ページにございます。必ずご確認ください。 ※各ホテルの特色は旅行代金に含まれます。
※客室は特に記載のない限りバス・トイレ付となります。ベッド幅の( )内はエキストラベッドのベッド幅です。 ※JR・近鉄セットプランのご案内は18~21ページをご覧ください。

18～21ページ掲載の

60日前までにJR・近鉄セットプランをお申込みの方限定!!

ユニバーサル・スタジオ・ジャパン 先どりキャンペーン

合計先着 **2,024名様限定**※注1

早60割引と併用OK
60日前のお申込みがさらにお得!

パークで使える ユニバーサル・スタジオ・ジャパン ミールクーポン

お1人様滞在中 **1,000円分付**

※注1: 限定人数は当パンフレット掲載ホテルの合計となります。
※K宿泊の設定はございません。 ※滞在中何泊しても表示金額分(初泊日基準)となります。
※添い寝のお子様は除きます。 ※早60割引以外のプランの併用はできません。
※18～21ページ掲載のJR・近鉄セットプランお申し込みの方限定となり、宿泊プランをお申し込みの方の設定はございません。
※詳しくは2ページをご覧ください。

販売店の皆様へ 専用宿泊プラン「先どり」でご予約ください

A～J宿泊限定

ユニバーサル・スタジオ・ジャパン 先どりキャンペーンとの併用OK

早60割引 お1人様1泊につき **1,500円引**

早45割引 お1人様1泊につき **1,000円引**

連泊割引
2連泊なら2泊でお1人様 **3,000円引**
3連泊なら3泊でお1人様 **4,500円引**
※4連泊以降は1泊につき1,500円引

(共通のご案内)
※K宿泊の設定はございません。
※早期割引・連泊割引の併用はできません。
※先どりキャンペーンとの併用はできません。(早60割引を除く)

31階 (有料・現地払い) 天然展望温泉〈スパーク〉

源泉100% (加水・加温なし放流式)

●営業時間／15:00～1:00(最終受付0:30)
5:00～8:30(最終受付8:00)
※時期により変更となる場合がございます。

天然展望風呂(女性用)

ご宿泊者現地料金(現地払い・消費税込・入湯税別)
おとな(中学生以上) **2,000円**
こども(3才以上) **1,000円**
うれしい ワンドリンク付

※小学生以上、または身長120cm以上のお子様は男女別にてご利用いただきます。
※中学生以上はお1人様1泊につき150円の入湯税が必要となります。(現地払い)
※泥酔者、刺青・タトゥー、タトゥーシール、ボディペイント等のあるかのご入場はお断りいたします。
※3才未満のお子様のご利用はお断りしております。

オフィシャルホテルは ファミリーにもうれしい

※ポイント・特色は旅行代金に含まれます。

旅の思い出とともにお持ち帰りください。

ユニバーサル・スタジオ・ジャパンと ホテル京阪 ユニバーサル・タワーのコラボグッズ

パークの人気者 スヌーピーの便利なミニポーチ付♪ 小物やおやつを入れたり実用性バツグン!

オリジナル・ミニポーチ(イメージ)

(1室につき滞在中1つ)※デザインや内容は予告なく変更となる場合がございます。

●お子様用のアメニティ・ナイトウェアをご用意!
※お子様用アメニティは当日アメニティバーよりお取りください。

お子様セット
・シャツガウン(95cm丈・75cm丈) ・バスタオル
・スリッパ(21cm) ・歯ブラシセット

添い寝のお子様もOK!

●各階に電子レンジを設置!

●ベビーベッド・ベッドガード・おねしょパッドをご用意!
※数に限りがございます。
※ベビーベッドは、つかまり立ちのできない0才児までの利用に限ります。
※ベッドガードは生後18ヶ月以上のお子様のご利用に限ります。
※お部屋によっては設置できない場合がございます。詳しくはホテルへ問い合わせください。

販売店の皆様へ ホテルへTEL後要メッセージ入力

朝食のご案内

レストラン「ザ・ガーデン」
または4F宴会場にて
和・洋バイキング料理
(営業時間 7:00～10:00 ※最終入店 9:30)
※状況により、営業時間、提供方法が変更となる場合がございます。
※お料理は9:45までお取りいただけます。

未就学の添い寝のお子様は朝食付!
(現地価格: 4才～未就学児1,100円)

朝食(イメージ)

お部屋タイプ(2 3 11 12 の写真は未掲載)			禁煙ルーム	1室利用人数	広さ	ベッド幅・台数
スタンダードフロア	1 スタンダードルーム		全客室禁煙	2・3名	25㎡	95cm×2台(95cm×1台)
	2 スーペリアツイン	洗い場付のバスルーム完備		2～4名	37㎡	95cm×2台(95cm×2台)
	3 スーペリアルーム			5名	37㎡	95cm×3台(95cm×2台)
コンフォート	4 コネクティングルーム	37㎡側のお部屋は洗い場付のバスルーム完備		5～7名 ×2室	25㎡×1室 37㎡×1室	95cm×5台 (95cm×2台)
	5 スタンダードトリプル			3名	25㎡	95cm×3台
	6 スーペリアフォース	洗い場付のバスルーム完備		3・4名	37㎡	100cm×4台
リニューアル	7 スタンダードルーム			2・3名	25㎡	95cm×2台(95cm×1台)
	8 スーペリアトリプル	洗い場付のバスルーム完備		3・4名	37㎡	95cm×3台(95cm×1台)
バンクベッド	9 スタンダードルーム			4名	25㎡	95cm×2台(2段ベッド)×2
	10 スーペリアルーム			5～6名	37㎡	95cm×2台(2段ベッド)×2 +補助ベッド2台
タワープレミアム	11 スタンダードルーム			2・3名	25㎡	110cm×2台(97cm×1台)
	12 スーペリアルーム	洗い場付のバスルーム完備		2～4名	37㎡	110cm×2台(97cm×2台)
	13 デラックスルーム			2名	37㎡	122cm×2台

※なかよしベッドご希望の場合は、ホテルへお問い合わせください。
※添い寝はベッド1台おとな1名につき未就学児1名となります。ただし、バンクベッド スタンダード・スーペリアは添い寝2名までとなります。

HOTEL Information 32階建て

●交通／JRユニバーサルシティ駅から徒歩すぐ
●チェックイン／15:00
●チェックアウト／11:00

加湿空気清浄機 Wi-Fi コンビニ 手荷物預かりOK パークまで 徒歩約2分 有料駐車場

●宿泊日カレンダー

このパンフレットに記載したコースの基本代金には、スタジオ・パス(入場券)料金は含まれていないため、このままではお申し込みをお受けできません。お申し込みをご希望されるお客様には、別途「パス価格表」をお渡しするとともにご案内をさせていただきますので、係員にお問い合わせください。また、「基本代金」のみではお申し込みいただくことはできません。

●基本代金(お1人様)／宿泊プラン: 1泊朝食付

(単位:円)

宿泊日	宿泊プラン(おとな・こども同額)																									
	スタンダードフロア						コンフォート						リニューアル				バンクベッド			タワープレミアム						
	1 スタンダードルーム		2 スーペリアツイン			3 スーペリアルーム	4 コネクティングルーム			5 スタンダードトリプル	6 スーペリアフォース		7 スタンダードルーム		8 スーペリアトリプル		9 スタンダードルーム	10 スーペリアルーム		11 スタンダードルーム		12 スーペリアルーム			13 デラックスルーム	
	3名1室	2名1室	4名1室	3名1室	2名1室	5名1室	7名2室	6名2室	5名2室	3名1室	4名1室	3名1室	3名1室	2名1室	4名1室	3名1室	4名1室	6名1室	5名1室	3名1室	2名1室	4名1室	3名1室	2名1室	2名1室
A	10,100	12,200	9,700	10,900	13,400	8,900	9,500	10,100	10,900	10,700	10,300	12,000	10,700	13,100	10,300	12,000	9,400	8,500	9,100	13,800	16,100	13,700	15,200	17,300	17,900
B	11,200	13,400	10,700	12,200	15,000	9,700	10,600	11,200	12,200	11,900	11,400	13,200	11,900	14,300	11,400	13,200	10,300	9,500	10,100	14,900	17,300	14,600	16,200	18,800	19,400
C	12,000	14,600	11,600	13,200	16,400	10,300	11,200	12,000	13,200	12,600	12,200	14,300	12,600	15,500	12,200	14,300	10,900	10,000	10,700	15,600	18,500	15,500	17,300	20,300	20,900
D	13,800	17,000	13,400	15,200	19,400	12,200	12,800	13,800	15,200	14,600	14,000	16,400	14,600	18,200	14,000	16,400	12,600	11,600	12,500	17,600	21,400	17,300	19,400	23,400	24,000
E	15,600	19,400	14,900	17,600	23,200	13,400	14,600	15,800	17,600	16,400	15,800	18,800	16,400	20,600	15,800	18,800	14,000	13,100	14,000	19,400	23,800	19,100	22,300	27,500	28,100
F	17,400	22,000	17,000	20,000	26,800	15,200	16,200	17,600	19,800	18,200	18,000	21,400	18,200	23,200	18,000	21,400	15,600	14,600	15,800	21,400	26,200	21,400	24,700	31,100	31,700
G	18,200	23,200	18,500	22,000	29,900	16,400	17,300	18,800	21,400	19,100	19,400	23,200	19,100	24,400	19,400	23,200	16,200	15,600	17,000	22,200	27,500	22,800	26,500	34,100	34,700
H	20,000	25,600	20,300	24,400	33,500	17,900	19,100	20,900	23,800	20,900	21,400	25,600	20,900	26,800	21,400	25,600	17,600	16,800	18,500	24,000	29,900	24,600	29,000	37,700	38,300
J	22,300	28,700	22,800	27,500	38,300	19,800	21,400	23,500	26,800	23,200	23,800	28,700	23,200	29,900	23,800	28,700	19,400	18,500	20,400	26,200	32,900	27,000	32,000	42,500	43,100
K	26,200	35,300	27,500	34,100	47,900	23,400	25,600	28,700	32,900	27,500	28,400	35,300	27,500	36,500	28,400	35,300	22,600	21,400	24,000	30,500	39,500	31,700	38,600	52,100	52,700

販売店の皆様へ
※早60割引、早45割引、先どりキャンペーンは企画毎に専用プランがございますので予約時ご注意ください。
※本ページ掲載商品は業務種別「宿泊」で予約してください。

ご注意 記載の情報は2024年2月1日現在の情報を基に記載しており、急遽変更となる場合がございます。詳しくは直接ご確認ください。

掲載写真は、全てユニバーサル・スタジオ・ジャパン(P57)またはホテル(A55)からの提供によるものです。

ユニバーサル・スタジオ・ジャパン オフィシャルホテル

全客室禁煙

UNIVERSAL STUDIOS JAPAN OFFICIAL HOTEL OF UNIVERSAL STUDIOS JAPAN

ホテル ユニバーサル ポート

外観

パークとのコラボレーションによるロビー装飾など、館内各所でパークの楽しい世界観が味わえます。

7 ミニオンルーム ～グルーの邸宅～(40㎡)

いたずら大好き、おちゃめなミニオンと一緒に過ごす、おもしろおかしい世界へようこそ!

ミニオンルームの一例(イメージ)

ミニオンルームの一例(イメージ)

ユニバーサル・スタジオ・ジャパンとコラボレーションした、映画『怪盗グルー』シリーズに出てくるユニークなアイテムがあふれた「ミニオンルーム」で、ここならではの最高の滞在を。

ミニオンルームにご宿泊のお客様は

「ユニバーサル・スタジオ・ジャパン」×「ホテル ユニバーサル ポート」

オリジナル・コラボグッズをご用意。

アメニティポーチ/イメージ

ランドリーメッシュポーチ/イメージ

※1滞在につきお一人さま1つずつ(添い寝のお子さまは除く)
※デザインや内容は予告なく変更する場合があります。あらかじめご了承ください
※写真はイメージです

※デザインやインテリアは予告なく変更する場合があります。あらかじめご了承ください。
※画像はイメージです。

オフィシャルホテルは ファミリーにもうれしい

※ポイント・特色は旅行代金に含まれます。

添い寝も安心!なかよしベッド

※すべて正ベッドのみ対応

対象客室
- 3 スーペリアルーム(一部客室)
- 6 ファミリールーム
- 7 ミニオンルーム

販売店の皆様へ 6・7は要メッセージ入力 / 3はTEL確認後、要メッセージ入力

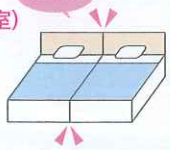

※リクエスト対応のためご希望にそえない場合もございます。

●お子様用のパジャマをご用意!

お子様セット ・ワンピースタイプのパジャマ(サイズ100cm・120cm)

添い寝のお子様もOK!

販売店の皆様へ 必要人数・サイズを要メッセージ入力

●小さなお子様連れのお客様にもオススメ♪

全客室 洗い場付のバスルームとトイレはセパレート!

洗い場付の広々バスルームで、お子様と一緒にゆっくりバスタイムをお楽しみいただけます。

バスルームの一例

●ベビーベッド・ベッドガードをご用意!

※数に限りがございます。
※ベビーベッド:2才未満、ベッドガード:5才未満のご利用となります。

販売店の皆様へ ホテルへTEL後要メッセージ入力

●ベビールーム(2階)があります!

おむつ交換台とおむつ用ゴミ箱・授乳用チェアをご用意!
24時間ご利用いただけます。

ユニバーサル・スタジオ・ジャパン「ミニオン・パーク」のミニオンがホテルをジャック!

フォトスポット

フォトスポット

パークの人気者「ミニオン」の等身大フォトスポット!
これでキミもミニオンズの一員だ!

※予告なく設置場所を変更、撤去する場合があります。あらかじめご了承ください
※写真はイメージです

【ビッグ・ベロー・デコレーション!】

はじけるバケーション!ユニバーサル・スタジオ・ジャパンの大人気エリア、ミニオン・パークのミニオンたちがホテルのロビーでハチャメチャ大さわぎ!

ロビー

※デザインは予告なく変更する場合があります。あらかじめご了承ください
※写真はイメージです

6 ファミリールーム(40㎡)

一例

4 デラックスルーム(40㎡)

一例

1 スタンダードツインルーム(28㎡)

一例

2 スタンダードキングルーム(28㎡)

一例

3 スーペリアルーム(34㎡)

一例

販売店の皆様へ ※早60割引、早45割引、早30割引、先どりキャンペーン、特得プランは企画毎に専用プランがございますので予約時ご注意ください。※本ページ掲載商品は業務種別「宿泊」で予約してください。

ご案内 ※カレンダーが白地の日の設定はございません。 ※共通のご案内は22ページにございます。必ずご確認ください。 ※各ホテルの特色は旅行代金に含まれます。
※客室は特に記載のない限りバス・トイレ付となります。ベッド幅の( )内はエキストラベッドのベッド幅です。 ※JR・近鉄セットプランのご案内は18～21ページをご覧ください。

18～21ページ掲載の

60日前までにJR・近鉄セットプランをお申込みの方限定!!

ユニバーサル・スタジオ・ジャパン 先どりキャンペーン

合計先着 2,024名様限定※注1

早60割引と併用OK 60日前のお申込みがさらにお得!

ホテルで使える館内利用券 または パークで使えるユニバーサル・スタジオ・ジャパンミールクーポン

お1人様滞在中 **1,000円分付**

※注1: 限定人数は当パンフレット掲載ホテルの合計となります。
※A・G・H・J宿泊の設定はございません。 ※ミニオンルームの設定はございません。
※滞在中何泊しても表示金額分(初泊日基準)となります。
※添い寝のお子様は除きます。 ※早60割引以外のプランの併用はできません。
※18～21ページ掲載のJR・近鉄セットプランお申し込みの方限定となり、宿泊プランをお申し込みの方の設定はございません。
※館内利用券またはユニバーサル・スタジオ・ジャパン ミールクーポンは予約時にお選びください。
※詳しくは2ページをご覧ください。 販売店の皆様へ 専用宿泊プラン「先どり」でご予約ください

早60割引

ユニバーサル・スタジオ・ジャパン先どりキャンペーンまたは特得プランとの併用OK

お1人様 1泊につき **1,500円引**

早45割引

特得プランとの併用OK

お1人様 1泊につき **1,000円引**

早30割引

特得プランとの併用OK

お1人様 1泊につき **500円引**

連泊割引

特得プランとの併用OK

2連泊なら 2泊でお1人様 **1,000円引**

3連泊なら 3泊でお1人様 **1,500円引**

※4連泊以降は1泊につき500円引

〈共通のご案内〉※早60割引はA・G・H・J宿泊、早45割引はH・J宿泊、早30割引・連泊割引はJ宿泊の設定はございません。
※早期割引・連泊割引の併用はできません。
※先どりキャンペーンとの併用はできません。(早60割引を除く)
※ミニオンルームは上記早期割引、連泊割引の設定はございません。

特得プラン

早期割引または連泊割引いずれか1つに限り併用OK

AB宿泊限定 **1日各3室限定**

①スタンダードツインルーム(2名1室)に お1人様1泊につき 100円増で スーペリアルーム(2名1室)をご用意。

一例

①スーペリアルーム(2・3名1室)に お1人様1泊につき 100円増で デラックスルーム(2・3名1室)をご用意。

一例

※先どりキャンペーンとの併用はできません。
※C～J宿泊の設定はございません。

夕食オプション

オプションB

レストラン「ポートダイニング リコリコ」にて ビュッフェ(営業時間17:30～21:30※最終入店21:00)

※営業時間は予告なく変更になる場合がございます。ホテルにご確認ください。

お1人様1泊につき
おとな **4,800円増**
(現地価格5,480円)
こども **2,900円増**
(現地価格2,980円)

夕食イメージ

※4才以上の未就学のお子様は現地にて通常料金1,580円(税込)をお支払いください。
※混雑状況によりお待ちいただく場合がございます。事前予約をおすすめします。
※当日のお申込はできません。 ※現地価格は変更の可能性があります。

販売店の皆様へ OP素材(商品名:ポート)にてご予約ください。予約される場合は予約時間と添い寝幼児ありの場合人数を予約メッセージ入力要

朝食のご案内

レストラン「ポートダイニング リコリコ」にて 和・洋ビュッフェ(営業時間 7:00～10:30※最終入店10:00)

「食の都大阪」にふさわしく、"食の楽しさ"を盛り込んだ、季節感あふれる料理をお楽しみください。

朝食イメージ

未就学の添い寝のお子様は朝食付!
(現地価格:4才～未就学児1,000円)
※現地価格は変更の可能性があります。

朝食を追加代金で 夕食ビュッフェ に変更OK!
追加代金 お1人様1泊につき(現地払い・税込)
おとな **2,100円** こども **1,000円**
※4才以上の未就学のお子様は夕食への変更はできません。現地にて通常料金1,580円(税込)をお支払いください。
※営業時間は予告なく変更する場合がございます。
※事前予約をおすすめします。

お部屋タイプ(5の写真は未掲載) 全室洗い場付のバスルーム完備	禁煙ルーム	1室利用人数	広さ	ベッド幅・台数	なかよしベッド
1 スタンダードツインルーム	全客室禁煙	2名	28㎡	110cm×2台	×
2 スタンダードキングルーム		2名	28㎡	180cm×1台	―
3 スーペリアルーム		2・3名	34㎡	110cm×2台(95cm×1台)	○(一部)
4 デラックスルーム		2～4名	40㎡	110cm×2台(95cm×1台、105cm×1台)	×
5 デラックスルームコネクト		5～8名	40㎡×2室	110cm×4台(95cm×2台、105cm×2台)	×
6 ファミリールーム		2～4名	40㎡	110cm×3台(105cm×1台)	○
7 ミニオンルーム ～グルーの邸宅～		2～4名	40㎡	110cm×2台※ダブルのソファベッド(176cm×1台)	○

※添い寝はベッド1台おとな1名につき未就学児1名となります。

HOTEL Information 14階建て

●交通／JRユニバーサルシティ駅より徒歩約3分
●チェックイン／15:00
●チェックアウト／11:00

加湿空気清浄機 Wi-Fi コンビニ 手荷物預かりOK パークまで徒歩約4分 有料駐車場

●宿泊日カレンダー

2024年4月						
日	月	火	水	木	金	土
	1 F	2 F	3 E	4 E	5 E	6 E
7 A	8 A	9 A	10 A	11 B	12 B	13 E
14 A	15 A	16 A	17 A	18 B	19 B	20 E
21 A	22 A	23 A	24 A	25 B	26 B	27 G
28 F	29 C	30 C				

5月						
日	月	火	水	木	金	土
			1 D	2 D	3 J	4 J
5 H	6 A	7 A	8 A	9 A	10 B	11 D
12 A	13 A	14 A	15 A	16 A	17 B	18 D
19 A	20 A	21 A	22 A	23 A	24 B	25 D
26 A	27 A	28 A	29 A	30 A	31 B	

6月						
日	月	火	水	木	金	土
						1 D
2 A	3 A	4 A	5 A	6 A	7 B	8 D
9 A	10 A	11 A	12 A	13 A	14 B	15 D
16 A	17 A	18 A	19 A	20 A	21 B	22 D
23 A	24 A	25 A	26 A	27 A	28 B	29 D
30 A						

7月						
日	月	火	水	木	金	土
	1 A	2 A	3 A	4 B	5 B	6 E
7 A	8 A	9 A	10 A	11 B	12 C	13 G
14 F	15 A	16 A	17 A	18 B	19 C	20 E
21 D	22 D	23 D	24 D	25 E	26 E	27 F
28 E	29 D	30 D	31 D			

8月						
日	月	火	水	木	金	土
				1 E	2 F	3 F
4 E	5 F	6 E	7 E	8 F	9 F	10 H
11 H	12 H	13 G	14 G	15 F	16 E	17 E
18 E	19 E	20 E	21 E	22 E	23 E	24 E
25 D	26 D	27 C	28 C	29 C	30 C	31 D

9月						
日	月	火	水	木	金	土
1 B	2 B	3 B	4 B	5 B	6 B	7 D
8 B	9 B	10 B	11 B	12 B	13 C	14 H
15 G	16 B	17 B	18 B	19 B	20 C	21 H
22 F	23 B	24 B	25 B	26 B	27 C	28 E
29 B	30 B					

このパンフレットに記載したコースの基本代金には、スタジオ・パス(入場券)料金は含まれていないため、このままではお申し込みをお受けできません。お申し込みをご希望されるお客様には、別途「パス価格表」をお渡しするとともにご案内をさせていただきますので、係員にお問い合わせください。また、「基本代金」のみではお申し込みいただくことはできません。

●基本代金(お1人様)／宿泊プラン: 1泊朝食付

(単位:円)

宿泊日	宿泊プラン(おとな・こども同額)															
	1 スタンダードツインルーム	2 スタンダードキングルーム	3 スーペリアルーム		4 デラックスルーム			5 デラックスルームコネクト				6 ファミリールーム			7 ミニオンルーム		
	2名1室	2名1室	3名1室	2名1室	4名1室	3名1室	2名1室	8名2室	7名2室	6名2室	5名2室	4名1室	3名1室	2名1室	4名1室	3名1室	2名1室
A	12,800	12,800	11,500	14,600	10,900	12,800	17,000	10,900	11,800	12,800	14,500	12,200	14,000	18,200	28,700	34,700	45,500
B	15,200	15,200	13,400	17,000	12,200	14,600	18,800	12,200	13,300	14,600	16,300	13,400	15,800	20,000	35,900	43,100	56,300
C	18,200	18,200	17,000	20,000	16,400	18,800	23,200	16,400	17,500	18,800	20,500	17,600	20,000	24,400	40,100	48,500	62,800
D	21,200	21,200	20,000	24,400	19,400	23,200	26,800	19,400	21,000	23,200	24,600	20,600	24,400	28,100			
E	23,800	23,800	22,600	28,100	22,000	26,200	31,700	22,000	23,800	26,200	28,400	23,200	27,400	32,900	46,100	54,500	71,200
F	26,200	26,200	25,000	31,700	24,400	28,100	35,300	24,400	25,900	28,100	31,000	25,600	29,300	36,500			
G	28,100	28,100	26,800	34,100	25,600	32,300	42,500	25,600	28,600	32,300	36,400	26,800	33,500	43,700			
H	32,300	32,300	30,500	42,500	30,500	34,100	47,300	30,500	32,000	34,100	39,300	31,700	35,300	48,500	50,900	65,200	85,600
J	38,900	38,900	37,700	47,300	37,700	44,900	60,400	37,700	40,800	44,900	51,100	38,900	46,100	61,600			

販売店の皆様へ ※早60割引、早45割引、早30割引、先どりキャンペーン、特得プランは企画毎に専用プランがございますので予約時ご注意ください。※本ページ掲載商品は業務種別「宿泊」で予約してください。

ご注意 記載の情報は2024年2月1日現在の情報を基に記載しており、急遽変更となる場合がございます。詳しくは直接ご確認ください。

掲載写真は、全てユニバーサル・スタジオ・ジャパン(P57)またはホテル(A55)からの提供によるものです。

ユニバーサル・スタジオ・ジャパン オフィシャルホテル

全客室禁煙

UNIVERSAL STUDIOS JAPAN OFFICIAL HOTEL OF UNIVERSAL STUDIOS JAPAN

ホテル ユニバーサル ポート ヴィータ

外観

全428室のオフィシャルホテル。客室はバス・トイレがセパレート、1日遊んだ身体をリフレッシュできる快適空間です。

大地から空、宇宙、そして太陽へとつながっているように フロアと部屋ごとに違った雰囲気を楽しめます。

一例

もこもこ

6 もこもこルーム (33㎡)

もこもこした3台横並びのベッドは小さなお子さまがいるファミリーも安心。

くつをぬいでお寛ぎいただけます。

裸足で過ごすローベッド仕様のお部屋。

星

5 スターリールーム (35㎡)

星をモチーフにした壁紙や照明など、輝く夜空をイメージしたお部屋。

くつをぬいでお寛ぎいただけます。

お部屋からはパークとその向こうに広がる景色をお楽しみいただけます。

一例

サニー

4～7階は陽だまりのような温もりをイメージ

※ヴィータ スタンダードツインルーム、ヴィータ スーペリアツインルーム、ヴィータ デラックスツインルームは、サニーとプリズムの2種類のデザインがございます。(デザインはご指定いただけません。)

プリズム

8～11階は屈折するプリズムの光をイメージ

1 ヴィータ スタンダードツインルーム (28㎡)

一例

2 ヴィータ スーペリアツインルーム (32㎡)

一例

4 ヴィータ デラックスツインルーム (35～37㎡)

一例

ユニバーサル・スタジオ・ジャパンとコラボレーション!

【ベローミニオンズ!ロビーデコレーション】

ユニバーサル・スタジオ・ジャパン「ミニオン・パーク」のミニオンたちがホテルに登場!大胆で好奇心いっぱいのミニオンたちとのステイを楽しもう!

※デザインは予告なく変更する場合があります。あらかじめご了承ください
※写真はイメージです

窓からミニオンたちがベロー!

ウィンドウ

キラキラのエントランスでは、ミニオンがにぎやかにご挨拶

ホテルロビー

エントランス

エレベーターホールにもミニオンが!

エレベーター

オフィシャルホテルは ファミリーにもうれしい

※ポイント・特色は旅行代金に含まれます。

添い寝も安心!なかよしベッド

対象客室 すべての客室タイプ

販売店の皆様へ ホテルへTEL後要メッセージ入力

ぴったりなかよし

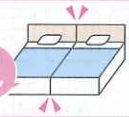

●お子様用のパジャマをご用意!

お子様セット ・ワンピースタイプのパジャマ(サイズ100・120cm)

添い寝のお子様もOK!

販売店の皆様へ 必要人数・サイズを要メッセージ入力

●小さなお子様連れのお客様にもオススメ♪

全客室 洗い場付のバスルームとトイレはセパレート!

浴室と洗面台とトイレを分けた3点分離の水回りスペースを全室完備!
トイレは独立型で個室内に手洗い(一部)もあるため、お連れ様が入浴中も気兼ねなくご利用いただけます。

バスルームの一例

●ベビーベッド・ベッドガードをご用意!

※数に限りがございます。
※ベビーベッド:2才未満、ベッドガード:5才未満のご利用となります。

販売店の皆様へ ホテルへTEL後要メッセージ入力

●ベビールーム(2階)があります!

おむつ交換台とおむつ用ゴミ箱・授乳用ソファーをご用意!
24時間ご利用いただけます。

ベビールームイメージ

販売店の皆様へ ※早60割引、早45割引、早30割引、先どりキャンペーン、特得プランは企画毎に専用プランがございますので予約時ご注意ください。※本ページ掲載商品は業務種別「宿泊」で予約してください。

ご案内 ※カレンダーが白地の日の設定はございません。 ※共通のご案内は22ページにございます。必ずご確認ください。 ※各ホテルの特色は旅行代金に含まれます。
※客室は特に記載のない限りバス・トイレ付となります。ベッド幅の( )内はエキストラベッドのベッド幅です。 ※JR・近鉄セットプランのご案内は18～21ページをご覧ください。

18～21ページ掲載の

60日前までにJR・近鉄セットプランをお申込みの方限定!!

ユニバーサル・スタジオ・ジャパン 先どりキャンペーン

合計先着 2,024名様限定※注1

早60割引と併用OK 60日前のお申込みがさらにお得!

ホテルで使える 館内利用券 または パークで使える ユニバーサル・スタジオ・ジャパン ミールクーポン

お1人様滞在中 **1,000円分付**

※注1: 限定人数は当パンフレット掲載ホテルの合計となります。
※A・G・H・J宿泊の設定はございません。
※滞在中何泊しても表示金額分(初泊日基準)となります。
※添い寝のお子様は除きます。 ※早60割引以外のプランの併用はできません。
※18～21ページ掲載のJR・近鉄セットプランお申し込みの方限定となり、宿泊プランをお申し込みの方の設定はございません。
※館内利用券またはユニバーサル・スタジオ・ジャパン ミールクーポンは予約時にお選びください。
※詳しくは2ページをご覧ください。 販売店の皆様へ 専用宿泊プラン「先どり」でご予約ください

早60割引

ユニバーサル・スタジオ・ジャパン先どりキャンペーンまたは特得プランとの併用OK

お1人様 1泊につき **1,500円引**

早45割引

特得プランとの併用OK

お1人様 1泊につき **1,000円引**

早30割引

特得プランとの併用OK

お1人様 1泊につき **500円引**

連泊割引

特得プランとの併用OK

2連泊なら 2泊でお1人様 **1,000円引**

3連泊なら 3泊でお1人様 **1,500円引**

※4連泊以降は1泊につき500円引

〈共通のご案内〉
※早60割引はA・G・H・J宿泊、早45割引はH・J宿泊、早30割引・連泊割引はJ宿泊の設定はございません。
※早期割引・連泊割引の併用はできません。
※先どりキャンペーンとの併用はできません。(早60割引を除く)

特得プラン

早期割引または連泊割引いずれか1つに限り併用OK

AB宿泊限定 **1日各3室限定**

①ヴィータ スタンダードツインルーム(2名1室)にお1人様1泊につき100円増でヴィータ スーペリア ツインルーム(2名1室)をご用意。

一例

②ヴィータ スーペリアツインルーム(2・3名1室)にお1人様1泊につき100円増でヴィータ デラックス ツインルーム(2・3名1室)をご用意。

一例

※C～J宿泊の設定はございません。
※先どりキャンペーンとの併用はできません。

夕食オプション

オプションB

12ページ掲載のホテル ユニバーサル ポートのレストラン「ポートダイニング リコリコ」にて ビュッフェ(営業時間17:30～21:30※最終入店21:00)

※営業時間は予告なく変更になる場合がございます。ホテルにご確認ください。

お1人様1泊につき
おとな **4,800円増** (現地価格5,480円)
こども **2,900円増** (現地価格2,980円)

夕食イメージ

※4才以上の未就学のお子様は現地にて通常料金1,580円(税込)をお支払いください。
※混雑状況によりお待ちいただく場合がございます。事前予約をおすすめします。
※当日のお申込はできません。 ※現地価格は変更の可能性があります。

販売店の皆様へ OP素材(商品名:ポート)にてご予約ください。予約される場合は予約時間と添い寝幼児ありの場合人数を予約メッセージ入力要

朝食のご案内

レストラン「ヴィータ ダイニング ソリス グラーティア」にて 和・洋ビュッフェ(営業時間7:00～10:00※最終入店9:30)

※営業時間は予告なく変更する場合がございます。

店内中央にある石窯で焼き上げたピッツァをはじめ、フレンチトーストや鯛めし、和惣菜など、バラエティ豊かな朝食をお楽しみください。

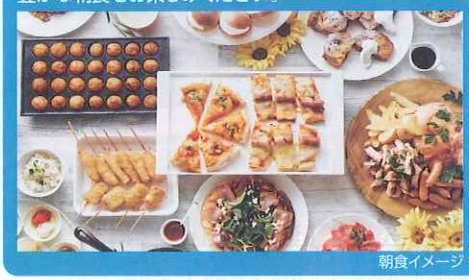

朝食イメージ

未就学の添い寝のお子様は朝食付!
(現地価格:4才～未就学児1,000円) ※現地価格は変更の可能性があります。

朝食を追加代金で 12ページ掲載の ホテル ユニバーサル ポート 夕食ビュッフェに変更OK!

ホテル ユニバーサル ポート内レストラン「ポートダイニング リコリコ」にて(営業時間17:30～21:30※最終入店21:00)
追加代金 お1人様1泊につき(現地払い・税込)
おとな **2,100円** こども **1,000円**

※4才以上の未就学のお子様は夕食への変更はできません。現地にて通常料金1,580円(税込)をお支払いください。
※営業時間は予告なく変更する場合がございます。 ※事前予約をおすすめします。

HOTEL Information 11階建て

●交通／JRユニバーサルシティ駅より徒歩約2分
●チェックイン／15:00
●チェックアウト／11:00

加湿空気清浄機 Wi-Fi コンビニ 手荷物預かりOK パークまで 徒歩約4分 有料駐車場

お部屋タイプ (3の写真は未掲載) 全室洗い場付のバスルーム完備	禁煙ルーム	1室利用人数	広さ	ベッド幅・台数	なかよしベッド
1 ヴィータ スタンダードツインルーム	全客室禁煙	2・3名	28㎡	110cm×2台(102cm×1台)	○
2 ヴィータ スーペリアツインルーム		2～4名	32㎡	110cm×2台(102cm×1台、90cm×1台)	○
3 ヴィータ スーペリアコネクトルーム		5～8名	32㎡×2室	110cm×4台(102cm×2台、90cm×2台)	○
4 ヴィータ デラックスツインルーム		2～4名	35～37㎡	110cm×2台(102cm×2台)	○
5 スターリールーム		2～4名	35㎡	122cm×2台(102cm×1台、90cm×1台)	○
6 もこもこルーム		2・3名	33㎡	120cm×3台	○

※ヴィータ デラックスツインルームの広さは選べません。
※添い寝はベッド1台おとな1名につき未就学児1名となります。

●宿泊日カレンダー

2024年4月

日	月	火	水	木	金	土
	1 F	2 F	3 E	4 E	5 E	6 E
7 A	8 A	9 A	10 A	11 B	12 B	13 E
14 A	15 A	16 A	17 A	18 B	19 B	20 E
21 A	22 A	23 A	24 A	25 B	26 B	27 G
28 F	29 C	30 C				

5月

日	月	火	水	木	金	土
			1 D	2 D	3 J	4 J
5 H	6 A	7 A	8 A	9 A	10 B	11 D
12 A	13 A	14 A	15 A	16 A	17 B	18 D
19 A	20 A	21 A	22 A	23 A	24 B	25 D
26 A	27 A	28 A	29 A	30 A	31 B	

6月

日	月	火	水	木	金	土
						1 D
2 A	3 A	4 A	5 A	6 A	7 B	8 D
9 A	10 A	11 A	12 A	13 A	14 B	15 D
16 A	17 A	18 A	19 A	20 A	21 B	22 D
23 A	24 A	25 A	26 A	27 A	28 B	29 D
30 A						

7月

日	月	火	水	木	金	土
	1 A	2 A	3 A	4 B	5 B	6 E
7 A	8 A	9 A	10 A	11 B	12 C	13 G
14 F	15 A	16 A	17 A	18 B	19 C	20 E
21 D	22 D	23 D	24 D	25 E	26 E	27 F
28 E	29 D	30 D	31 D			

8月

日	月	火	水	木	金	土
				1 E	2 F	3 F
4 E	5 F	6 E	7 E	8 F	9 F	10 H
11 H	12 H	13 G	14 G	15 F	16 E	17 E
18 E	19 E	20 E	21 E	22 E	23 E	24 E
25 D	26 D	27 C	28 C	29 C	30 C	31 D

9月

日	月	火	水	木	金	土
1 B	2 B	3 B	4 B	5 B	6 B	7 D
8 B	9 B	10 B	11 B	12 B	13 C	14 H
15 G	16 B	17 B	18 B	19 B	20 C	21 H
22 F	23 B	24 B	25 B	26 B	27 C	28 E
29 B	30 B					

このパンフレットに記載したコースの基本代金には、スタジオ・パス(入場券)料金は含まれていないため、このままではお申し込みをお受けできません。お申し込みをご希望されるお客様には、別途「パス価格表」をお渡しするとともにご案内をさせていただきますので、係員にお問い合わせください。また、「基本代金」のみではお申し込みいただくことはできません。

●基本代金(お1人様)／宿泊プラン: 1泊朝食付

(単位:円)

宿泊日	宿泊プラン(おとな・こども同額)																
	1 ヴィータ スタンダードツインルーム		2 ヴィータ スーペリアツインルーム			3 ヴィータ スーペリアコネクトルーム				4 ヴィータ デラックスツインルーム			5 スターリールーム			6 もこもこルーム	
	3名1室	2名1室	4名1室	3名1室	2名1室	8名2室	7名2室	6名2室	5名2室	4名1室	3名1室	2名1室	4名1室	3名1室	2名1室	3名1室	2名1室
A	10,900	12,800	10,300	11,500	14,600	10,300	10,800	11,500	12,800	10,900	12,800	17,000	12,200	14,000	18,200	14,000	17,000
B	12,800	15,200	11,500	13,400	17,000	11,500	12,400	13,400	14,900	12,200	14,600	18,800	13,400	15,800	20,000	15,800	19,400
C	16,400	18,200	15,200	17,000	20,000	15,200	16,000	17,000	18,200	16,400	18,800	23,200	17,600	20,000	24,400	19,400	22,600
D	18,800	23,200	18,200	22,000	25,600	17,600	19,200	21,200	22,800	19,400	23,200	26,800	20,600	24,400	28,100	24,400	28,100
E	21,200	26,800	20,600	25,000	30,500	20,000	22,000	24,400	26,500	22,000	26,200	31,700	23,200	27,400	32,900	27,400	32,900
F	23,800	30,500	23,200	26,800	34,100	22,600	24,100	26,200	29,200	24,400	28,100	35,300	25,600	29,300	36,500	29,300	36,500
G	25,600	32,900	24,400	31,100	41,300	23,800	26,600	30,500	34,600	25,600	32,300	42,500	26,800	33,500	43,700	33,500	43,700
H	28,100	37,700	29,300	31,700	44,900	28,700	29,800	31,100	36,400	30,500	34,100	47,300	31,700	35,300	48,500	34,100	47,300
J	35,300	44,900	36,500	42,500	58,000	35,900	38,400	41,900	48,100	37,700	44,900	60,400	38,900	46,100	61,600	44,900	60,400

販売店の皆様へ ※早60割引、早45割引、早30割引、先どりキャンペーン、特得プランは企画毎に専用プランがございますので予約時ご注意ください。※本ページ掲載商品は業務提携別宿泊で予約してください。

ご注意 記載の情報は2024年2月1日現在の情報を基に記載しており、急遽変更となる場合がございます。詳しくは直接ご確認ください。

掲載写真は、全てユニバーサル・スタジオ・ジャパン(P57)またはホテル(A55)からの提供によるものです。

詳しくは4ページへ 小学生のいるご家族向けの ファミリープランもご用意!

全客室禁煙

外観

UNIVERSAL STUDIOS JAPAN OFFICIAL HOTEL OF UNIVERSAL STUDIOS JAPAN

オリエンタルホテル ユニバーサル・シティ

ベッドをつなげてハリウッドツイン対応ができるので小さなお子様連れにおすすめのホテルです!

2 スーペリアツインルーム(27㎡)

一例

グループや2家族や3世代のファミリーの旅行におすすめ!

スーペリアツインルームなら

ベッドをつなげてハリウッドツイン(なかよしベッド)の対応が可能!!
だからお子様との添い寝も安心です。

3名様利用の一例

4名様利用の一例

※4名でご利用の場合、ダブルベッド(2台)+シングルベッド+エキストラベッドの合計3台となります。

1 モデレートツインルーム(27㎡)

一例

3 モデレートダブルルーム(18㎡)

一例

4 デラックストリプルルーム(35㎡)

一例

オフィシャルホテルは ファミリーにもうれしい

※ポイント・特色は旅行代金に含まれます。

添い寝も安心!なかよしベッド

※トリプルルームのソファベッド以外

対象客室

1 モデレートツインルーム
2 スーペリアツインルーム
4 デラックストリプルルーム

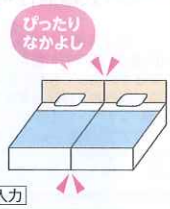

販売店の皆様へ 「なかよしベッド」要メッセージ入力

旅の思い出とともにお持ち帰りください。

ユニバーサル・スタジオ・ジャパンと オリエンタルホテル ユニバーサル・シティのコラボグッズ

スヌーピーたちが可愛い オリジナル・バッグ。 コンパクトに折りたためます。

(お一人様滞在中1つ)
※添い寝のお子さまは対象外です。
※デザインや内容は予告なく変更する場合があります。あらかじめご了承ください
※写真はイメージです

(イメージ)▲

●お子様用のアメニティ・ナイトウェアをご用意!

お子様セット ・シャツガウン ・スリッパ ・歯ブラシセット

販売店の皆様へ 必要人数と年齢を要メッセージ入力

添い寝のお子様もOK!

●ベビーベッド・ベッドガード・おねしょパッド・お子様用の踏み台をご用意!

※数に限りがございます。
※ベビーベッドは、つかまり立ちのできない0才児までのご利用に限ります。
※お部屋タイプによっては設置できない場合がございますので、詳しくはホテルにお問い合わせください。

販売店の皆様へ ホテルへTELにて要予約

●客室各フロアに電子レンジを設置!

充実の客室アメニティ

快適にお過ごしいただけるアメニティも充実しています。

一例

一例

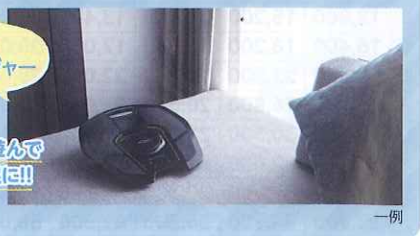

一例

販売店の皆様へ ※早60割引、早45割引、先どりキャンペーン、特得プランは企画毎に専用プランがございますので予約時ご注意ください。※本ページ掲載商品は業務種別「宿泊」で予約してください。

ご案内 ※カレンダーが白地の日の設定はございません。 ※共通のご案内は22ページにございます。必ずご確認ください。 ※各ホテルの特色は旅行代金に含まれます。
※客室は特に記載のない限りバス・トイレ付となります。ベッド幅の( )内はエキストラベッドのベッド幅です。 ※JR・近鉄セットプランのご案内は18~21ページをご覧ください。

18～21ページ掲載の

60日前までにJR・近鉄セットプランをお申込みの方限定!!

ユニバーサル・スタジオ・ジャパン 先どりキャンペーン

合計先着 2,024名様限定※注1

早60割引と併用OK 60日前のお申込みがさらにお得!

パークで使えるユニバーサル・スタジオ・ジャパン ミールクーポン

お1人様滞在中 **1,000円分付**

※注1: 限定人数は当パンフレット掲載ホテルの合計となります。
※4/1～6、5/3～5、8/10～14宿泊の設定はございません。
※滞在中何泊しても表示金額分(初泊日基準)となります。
※添い寝のお子様は除きます。 ※早60割引以外のプランの併用はできません。
※18～21ページ掲載のJR・近鉄セットプランお申し込みの方限定となり、宿泊プランをお申し込みの方の設定はございません。
※詳しくは2ページをご覧ください。

販売店の皆様へ 専用宿泊プラン「先どり」でご予約ください

早60割引

ユニバーサル・スタジオ・ジャパン先どりキャンペーンとの併用OK

特得プランとの併用OK

お1人様 1泊につき **1,500円引**

早45割引

特得プランとの併用OK

お1人様 1泊につき **1,000円引**

連泊割引

特得プランとの併用OK

2連泊なら 2泊でお1人様 **1,000円引**

3連泊なら 3泊でお1人様 **1,500円引**

※4連泊以降は1泊につき500円引

(共通のご案内)
※早期割引・連泊割引の4/1～6、5/3～5、8/10～14宿泊の設定はございません。
※早期割引・連泊割引の併用はできません。
※先どりキャンペーンとの併用はできません。(早60割引を除く)

特得プラン

早期割引または連泊割引いずれか1つに限り併用OK

ABC宿泊限定 **1日2室限定**

モデレートダブルルーム(2名1室)にお1人様1泊につき100円増で **スーペリアツインルーム** (2名1室)をご用意。

スーペリアツインルーム一例

※D～K宿泊の設定はございません。
※先どりキャンペーンとの併用はできません。

ウェルカムラウンジ

ソフトドリンクとスイーツ、ソフトクリームなどをご用意しております。お出かけ前や夕食の後などに、ご利用ください。

ウェルカムラウンジ(イメージ)

【ライブキッチンサービス】
ウェルカムラウンジにて、ホットドック提供
●提供時間／17:00～20:30
※提供時間は変更となる場合があります。

●ウェルカムラウンジ営業時間／14:00～21:00
※営業時間は変更となる場合があります。

朝食のご案内

レストラン「Green Wall Dining」にて **和・洋バイキング**
(営業時間7:00～10:30
※最終入店10:00)
※お料理は10:00までお取りいただけます。

未就学の添い寝のお子様は朝食付!
(現地価格:4～6才1,000円)
※1室のおとなと同人数までとなります。
販売店の皆様へ 添い寝の人数を要メッセージ入力

朝食イメージ

※館内レストランをご利用のお客様で食材によるアレルギーをお持ちの方はご予約後、事前にホテルへご連絡ください。

HOTEL Information 20階建て

●交通／JRユニバーサルシティ駅より徒歩約1分
●チェックイン／15:00
●チェックアウト／11:00

加湿空気清浄機 Wi-Fi コンビニ 手荷物預かりOK パークまで 徒歩約1分 有料駐車場

お部屋タイプ	禁煙ルーム	1室利用人数	広さ	ベッド幅・台数	なかよしベッド
1 モデレートツインルーム	全客室禁煙	2～4名	27㎡	105cm×2台(100cm×2台)	○
2 スーペリアツインルーム		2～4名	27㎡	2名:ダブル160cm×1台、シングル110cm×1台 3・4名:ダブル160cm×1台、シングル110cm×1台(97cm×1台)	○
3 モデレートダブルルーム		2名	18㎡	140cm×1台	―
4 デラックストリプルルーム		3～6名	35㎡	110cm×3台(97cm×1台、100cm×2台)	○

※スーペリアツインルームを4名でご利用の場合、ダブルベッド(2名)+シングルベッド+エキストラベッドの合計3台となります。
※添い寝はベッド1台おとな1名につき未就学児1名となります。

●宿泊日カレンダー

2024年4月

日	月	火	水	木	金	土
	1 E	2 E	3 E	4 E	5 E	6 F
7 B	8 B	9 B	10 A	11 A	12 C	13 E
14 B	15 A	16 A	17 A	18 B	19 C	20 D
21 B	22 A	23 A	24 A	25 B	26 C	27 H
28 G	29 E	30 D				

5月

日	月	火	水	木	金	土
			1 E	2 E	3 K	4 K
5 H	6 A	7 A	8 A	9 B	10 C	11 E
12 B	13 B	14 B	15 B	16 B	17 C	18 E
19 B	20 B	21 B	22 B	23 B	24 C	25 E
26 B	27 B	28 B	29 B	30 B	31 C	

6月

日	月	火	水	木	金	土
						1 E
2 B	3 A	4 A	5 A	6 B	7 C	8 E
9 C	10 A	11 A	12 A	13 B	14 C	15 E
16 C	17 B	18 B	19 B	20 B	21 C	22 E
23 C	24 B	25 B	26 B	27 B	28 C	29 E
30 C						

7月

日	月	火	水	木	金	土
	1 B	2 B	3 B	4 B	5 D	6 F
7 B	8 B	9 B	10 B	11 B	12 D	13 H
14 F	15 B	16 B	17 B	18 C	19 D	20 F
21 E	22 E	23 E	24 E	25 E	26 F	27 H
28 F	29 F	30 F	31 F			

8月

日	月	火	水	木	金	土
				1 F	2 F	3 H
4 F	5 E	6 E	7 E	8 F	9 F	10 H
11 H	12 H	13 F	14 F	15 F	16 F	17 G
18 F	19 E	20 E	21 E	22 E	23 E	24 F
25 E	26 E	27 D	28 D	29 D	30 D	31 E

9月

日	月	火	水	木	金	土
1 B	2 A	3 A	4 A	5 B	6 D	7 E
8 D	9 C	10 C	11 C	12 C	13 E	14 J
15 H	16 C	17 C	18 C	19 D	20 E	21 J
22 H	23 C	24 C	25 C	26 C	27 D	28 F
29 C	30 C					

このパンフレットに記載したコースの基本代金には、スタジオ・パス(入場券)料金は含まれていないため、このままではお申し込みをお受けできません。お申し込みをご希望されるお客様には、別途「パス価格表」をお渡しするとともにご案内をさせていただきますので、係員にお問い合わせください。また、「基本代金」のみではお申し込みいただくことはできません。

●基本代金(お1人様)／宿泊プラン: 1泊朝食付

(単位:円)

宿泊日	宿泊プラン(おとな・こども同額)										
	1 モデレートツインルーム			2 スーペリアツインルーム			3 モデレートダブルルーム	4 デラックストリプルルーム			
	4名1室	3名1室	2名1室	4名1室	3名1室	2名1室	2名1室	6名1室	5名1室	4名1室	3名1室
A	11,400	12,100	13,100	11,900	12,800	14,300	12,100	12,500	13,000	13,900	15,200
B	12,100	12,800	14,300	12,500	13,700	15,500	13,300	13,000	13,400	14,600	16,400
C	13,200	14,300	16,400	13,600	15,000	17,600	15,500	14,000	14,600	15,800	18,200
D	14,900	16,400	19,400	15,000	17,200	20,600	18,500	15,200	15,800	17,600	20,000
E	16,400	18,600	23,200	16,600	19,300	24,400	22,200	16,400	17,600	19,400	23,200
F	18,600	21,600	27,500	18,700	22,300	28,700	26,400	18,200	20,000	22,000	26,200
G	21,000	24,700	32,000	21,500	25,600	33,200	31,100	19,400	22,000	24,800	29,900
H	22,600	26,600	34,800	22,900	27,600	36,000	33,800	20,000	22,300	29,300	35,300
J	27,100	32,800	43,800	27,200	33,500	45,000	42,800	22,600	25,600	29,600	35,900
K	33,500	37,900	51,500	34,100	38,800	52,700	50,500	25,600	28,700	32,900	41,300

販売店の皆様へ ※早60割引、早45割引、先どりキャンペーン、特得プランは企画毎に専用プランがございますので予約時ご注意ください。※本ページ掲載商品は業務種別「宿泊」で予約してください。

ご注意 記載の情報は2024年2月1日現在の情報を基に記載しており、急遽変更となる場合がございます。詳しくは直接ご確認ください。

掲載写真は、全てユニバーサル・スタジオ・ジャパン(P57)またはホテル(A55)からの提供によるものです。

ユニバーサル・スタジオ・ジャパン オフィシャルホテル

詳しくは4ページへ 小学生のいるご家族向けの ファミリープランもご用意!

全客室禁煙

ザ シンギュラリ ホテル & スカイスパ
アット ユニバーサル・スタジオ・ジャパン

外観

ユニバーサルシティ駅改札直結。ホテル上層階の展望露天風呂付「スカイスパ」からは、大阪市街の夜景や、美しい朝焼けが堪能できます。

すべての客室にシモンズベッドを設置

エグゼクティブソファツインルーム(20㎡)

一例

こあがり

モダンな"こあがり"スペースは、気軽に集まっておしゃべりをする空間としてお楽しみください。

こあがり

18~21ページ掲載の

60日前までにJR・近鉄セットプランをお申込みの方限定!!

ユニバーサル・スタジオ・ジャパン 先どりキャンペーン

合計先着 2,024名様限定※注1

早60割引と併用OK
60日前のお申込みがさらにお得!

パークで使える ユニバーサル・スタジオ・ジャパン ミールクーポン

お1人様滞在中 1,000円分付

※注1: 限定人数は当パンフレット掲載ホテルの合計となります。
※滞在中何泊しても表示金額分(初泊日基準)となります。
※添い寝のお子様は除きます。 ※早60割引以外のプランの併用はできません。
※18~21ページ掲載のJR・近鉄セットプランお申し込みの方限定となり、宿泊プランをお申し込みの方の設定はございません。
※詳しくは2ページをご覧ください。

販売店の皆様へ 専用宿泊プラン「先どり」でご予約ください

早60割引

ユニバーサル・スタジオ・ジャパン 先どりキャンペーンとの併用OK

お1人様1泊につき 1,000円引

スカイスパ

宿泊者は料金不要で滞在中ご利用OK!

「スカイスパ」には、露天風呂の他、内湯やサウナ (男湯: ドライサウナ、女湯:ミストサウナ)もございます。

●営業時間／15:00~翌 11:00
※2:00~6:00はサウナのご利用はいただけません。

3才以下のお子様のご利用はご遠慮いただいております。また、おむつが取れていないお子様は年齢に関わらずご利用いただけません。

男性用大浴場

オフィシャルホテルは ファミリーにもうれしい

※ポイント・特色は旅行代金に含まれます。

旅の思い出とともにお持ち帰りください。
ご宿泊のお客さま 全員 にご用意!

ユニバーサル・スタジオ・ジャパンで大人気のスヌーピーがデザインされた、ザ シンギュラリ ホテル & スカイスパ アット ユニバーサル・スタジオ・ジャパン限定の

オリジナル・マルチケースをご宿泊者全員にご用意。

(お一人様滞在中1つ)

※デザインや内容は変更になる場合があります。
※添い寝のお子さまは対象外です。

オリジナル・マルチケース(イメージ)▲

●お子様用のアメニティをご用意! 添い寝のお子様もOK!

お子様セット ・パジャマ(着丈130cm) ・スリッパ(22cm) ・歯ブラシセット

販売店の皆様へ 必要人数を要メッセージ入力

朝食のご案内

レストランにて 和・洋バイキング
(営業時間7:00~10:00 ラストオーダー9:30)

未就学の添い寝のお子様は朝食付!
(現地価格: 4才~未就学児880円)

※状況により提供方法が変更になる可能性がございます。

朝食バイキング(イメージ)

HOTEL Information 17階建て(ホテル部分は14階まで)

●交通／JRユニバーサルシティ駅直結
●チェックイン／15:00 ●チェックアウト／11:00

加湿空気清浄機 貸出 | 大浴場 | Wi-Fi | 手荷物預かりOK | パークまで 徒歩約5分 | 有料駐車場

お部屋タイプ	禁煙ルーム	1室利用人数	広さ	ベッド幅・台数	なかよしベッド
エグゼクティブソファツインルーム	全客室禁煙	2・3名	20㎡	110cm×2台 (80cm×1台)	○

※3名1室利用の場合はお客様ご自身にてベッドメイクとなります。事前にベッドメイクをご希望の場合はホテルへリクエストをお願いいたします。
※なかよしベッドは、正ベッド(2台)のみ対応
※添い寝は正ベッド1台おとな1名につき未就学児1名となります。(ソファベッド除く)

●宿泊日カレンダー

●基本代金(お1人様)／宿泊プラン: 1泊朝食付 (単位:円)

宿泊日	宿泊プラン(おとな・こども同額) エグゼクティブソファツインルーム 3名1室	2名1室
A	10,600	12,200
B	11,800	13,900
C	13,400	15,600
D	15,600	16,700
E	19,200	20,800
F	21,000	23,300
G	23,300	26,600
H	25,600	30,000
J	28,900	34,700

このパンフレットに記載したコースの基本代金には、スタジオ・パス(入場券)料金は含まれていないため、このままではお申し込みをお受けできません。お申し込みをご希望されるお客様には、別途「パス価格表」をお渡しするとともにご案内をさせていただきますので、係員にお問い合わせください。また、「基本代金」のみではお申し込みいただくことはできません。

販売店の皆様へ ※早60割引、先どりキャンペーン、特得プランは企画毎に専用プランがございますので予約時ご注意ください。※本ページ掲載商品は業務種別「宿泊」で予約してください。

ご案内 ※カレンダーが白地の日の設定はございません。 ※共通のご案内は22ページにございます。必ずご確認ください。
※各ホテルの特色は旅行代金に含まれます。 ※客室は特に記載のない限りバス・トイレ付となります。ベッド幅の( )内はエキストラベッドのベッド幅です。 ※JR・近鉄セットプランのご案内は18~21ページをご覧ください。

ご注意 記載の情報は2024年2月1日現在の情報を基に記載しており、急遽変更となる場合がございます。詳しくは直接ご確認ください。

掲載写真は、全てユニバーサル・スタジオ・ジャパン(P57)またはホテル(A55)からの提供によるものです。

首都圏発 JRセットプラン

設定期間:2024年4月1日出発～9月30日帰着まで

1名様より受付OK ※首都圏発着のみのご利用となり、他エリア発着との組合せ利用はできません。

旅行代金算出方法

JRセットプラン旅行代金 ＝ 1 JRセットプラン基本代金（4/26～5/6、8/9～18 乗車は繁忙期となり割増代金がかかります。） － 2 基本ホテル宿泊代金（12,200円（おとな・こども同額）JRセットプラン基本代金に含まれている下記基本ホテル宿泊代金を差し引きます。ご利用になる客室が3名以上の場合、下記2名1室代金を差し引きます。） ＋ 3 普通車指定席利用時間帯・利用列車別割増・割引代金 ＋ 4 出発地差額代金 ＋ 5 グリーン車利用割増代金 ＋ 6 ご利用ホテル宿泊プラン代金（ご利用ホテルの宿泊プラン代金を宿泊日数に応じて加算してください。宿泊代金は各ホテル欄をご覧ください。） ＋ 7 各種代金 ＋ 各種ユニバーサル・スタジオ・ジャパンスタジオ・パス料金

1 JRセットプラン基本代金

お1人様 おとな **38,600円** こども **25,400円**

JRセットプラン基本代金には 往復新幹線のぞみ・ひかり・こだまC列車（普通車指定席） 東京・品川⇔新大阪 ＋ 2 基本ホテル宿泊代金（1泊分） 5・6ページ掲載 ホテル近鉄ユニバーサル・シティカジュアルルームツイン（2名1室）1泊朝食付 A 宿泊 12,200円（おとな・こども同額） が含まれています

■スケジュール ※復路は往路の逆行程となります。

往路：東京・品川・新横浜・小田原 ― 新幹線のぞみ・ひかり・こだま 普通車指定席 ― 京都・新大阪・新神戸 ― 各自（お客様負担） …… 宿泊ホテル（泊）

※ユニバーサル・スタジオ・ジャパンのご入場日はご購入いただいたスタジオ・パスの種類により異なります。
※のぞみ号は小田原駅には停車いたしません。また、ひかり号も列車により小田原駅には停車いたしません。
※こだま号の新神戸駅発着の設定はございません。

3 普通車指定席・利用時間帯・利用列車別 割増・割引代金表（おとな片道あたり：こども半額）

C列車 スペシャルタイム発:JRセットプラン基本代金　A列車 ベストタイム発:本数も多く便利な時間帯

〈JRセットプラン時間帯表:4/26～5/6、8/9～18（繁忙期）乗車除く〉

東京発 下り

発時間	月	火	水	木	金	土	日
	のぞみ・ひかり・こだま						
始発～ 6:59	A	C	C	C	C	A	C
7:00～ 9:44	A	A	A	A	A	A	A
9:45～10:59	A	C	C	C	C	A	C
11:00～15:29	C	C	C	C	C	C	C
15:30～16:30	C	C	C	C	A	C	A
16:31～19:59	A	A	A	A	A	A	A
20:00～最終	C	C	C	C	A	C	A

新大阪発 上り

発時間	月	火	水	木	金	土	日
	のぞみ・ひかり・こだま						
始発～ 7:29	A	C	C	C	C	A	C
7:30～ 9:49	A	A	A	A	A	A	A
9:50～10:59	A	C	C	C	C	A	C
11:00～15:29	C	C	C	C	C	C	C
15:30～16:29	C	C	C	C	A	C	A
16:30～19:29	A	A	A	A	A	A	A
19:30～最終	C	C	C	C	A	C	A

※東京発下り:品川・新横浜・小田原発の場合でも東京出発時間が基準となります。
※新大阪発上り:京都・新神戸発の場合でも新大阪出発時間が基準となります。
※のぞみ99号・97号・497号・ひかり533号はC列車（ただし、月曜・土曜および月曜・土曜扱いの日はA列車）となります。
※上り・下りとも7/15、9/16、9/23（月・祝）は日曜扱い、7/16、9/17、9/24（火）は月曜扱いとなります。

駅名＼乗車日・利用列車	4/1～25、5/7～8/8、8/19～9/30 C列車	4/1～25、5/7～8/8、8/19～9/30 A列車	4/26～5/6、8/9～18(繁忙期) 全列車
新大阪	基本代金	1,000円増	1,000円増
京都	600円引	400円増	400円増
新神戸	600円増	1,600円増	1,600円増

※こだま号の新神戸発着の設定はございません。
※小田原・新神戸発着は時間帯により利用列車がない場合がございます。
※当商品にご利用いただける席数には制限がございます。

4 出発地差額代金表（おとな片道あたり：こども半額）

駅名	品川発着	新横浜発着	小田原発着（のぞみ号の設定はございません）
新大阪	東京発着と同代金	400円引	1,400円引
京都		500円引	1,600円引
新神戸		300円引	1,200円引

※JRセットプラン基本代金に 3 普通車指定席・利用時間帯・利用列車別割増・割引代金を加減し上記出発地差額代金を減算してください。
※乗車券は東京都区内（または横浜市内）～京都は京都市内、新大阪は大阪市内、新神戸は神戸市内までの乗車券が含まれています。 ※小田原駅は特定都区市内制度適用外です。
※小田原・新神戸発着は時間帯により利用列車がない場合もございます。

5 グリーン車利用割増代金表（片道あたり：おとな・こども同額）

駅名＼乗車日・利用列車	4/1～25、5/7～8/8、8/19～9/30 のぞみ・ひかり・こだまC	4/1～25、5/7～8/8、8/19～9/30 のぞみ・ひかり・こだまA	4/26～5/6、8/9～18(繁忙期) のぞみ・ひかり・こだま全時間帯
新大阪	3,000円増	3,200円増	4,600円増
京都	3,200円増	3,300円増	4,800円増
新神戸	2,800円増	3,100円増	4,700円増

※JRセットプラン基本代金に 3 普通車指定席・利用時間帯・利用列車別割増・割引代金を加減し、さらに上記グリーン車利用割増代金を加算してください。

マル契コード

ひかり・こだま：5:京都 6:新大阪・新神戸 □50□-1□□-4 A:往路 B:復路 0:A列車 2:C列車 0:普通車 3:グリーン車
※こだま号の新神戸発着の設定はございません。

のぞみ：5:京都 6:新大阪・新神戸 □50□-0□□-4 A:往路 B:復路 0:A列車 2:C列車 0:普通車 3:グリーン車

ご案内

JRセットプランの基本代金は往復のぞみ・ひかり・こだまC列車（普通車指定席）東京・品川⇔新大阪を基準としております。
●1名様より参加できます。 ●自由席の設定はありません。
●A列車・C列車の新幹線の各列車の組み合わせが可能です。
●のぞみ号は小田原駅には停車しません。また、ひかり号も列車により小田原駅には停車いたしません。
●ダイヤは変わる場合もございます。変更となった場合でも上記出発時間帯の枠での適用となります。
●のぞみ99号・97号・497号・ひかり533号はC列車の代金（ただし、月曜・土曜および月曜・土曜扱いの日はA列車）となります。
●4/26～5/6、8/9～18乗車はのぞみ・ひかり・こだまのどれを選択されても繁忙期割増代金がかかります。
※上り・下りとも7/15、9/16、9/23（月・祝）は日曜扱い、7/16、9/17、9/24（火）は月曜扱いとなります。

北陸発（石川・福井・富山） JRセットプラン

設定期間:2024年4月1日出発～9月30日帰着まで

1名様より受付OK ※北陸（石川・福井・富山）発着のみのご利用となり、他エリア発着との組合せ利用はできません。

旅行代金算出方法

JRセットプラン旅行代金 ＝ 1 JRセットプラン基本代金（4/26～5/6、8/9～18 乗車は繁忙期となり割増代金がかかります。） － 2 基本ホテル宿泊代金（12,200円（おとな・こども同額）JRセットプラン基本代金に含まれている下記基本ホテル宿泊代金を差し引きます。ご利用になる客室が3名以上の場合、下記2名1室代金を差し引きます。） ＋ 3 発着駅・利用列車別差額代金 ＋ 4 グリーン車利用割増代金 ＋ 5 ご利用ホテル宿泊プラン代金（ご利用ホテルの宿泊プラン代金を宿泊日数に応じて加算してください。宿泊代金は各ホテル欄をご覧ください。） ＋ 6 各種代金 ＋ 各種ユニバーサル・スタジオ・ジャパンスタジオ・パス料金

1 JRセットプラン基本代金

お1人様 おとな **28,200円** こども **20,200円**

JRセットプラン基本代金には 往復北陸新幹線+特急サンダーバード（普通車指定席） 金沢⇔ユニバーサルシティ ＋ 2 基本ホテル宿泊代金（1泊分） 5・6ページ掲載 ホテル近鉄ユニバーサル・シティカジュアルルームツイン（2名1室）1泊朝食付 A 宿泊 12,200円（おとな・こども同額） が含まれています

■スケジュール ※復路は往路の逆行程となります。

往路：北陸各駅 ― 北陸新幹線 普通車指定席 ― 敦賀 ― 特急サンダーバード 普通車指定席 ― 大阪 ― JR 普通列車自由席 ― 西九条 ― JR 普通列車自由席 ― ユニバーサルシティ …… 各自（お客様負担） …… 宿泊ホテル（泊）
和倉温泉 ― 特急または普通列車 普通車指定席 ― 金沢 ― 敦賀

※ユニバーサル・スタジオ・ジャパンのご入場日はご購入いただいたスタジオ・パスの種類により異なります。

3 発着駅・利用列車別差額代金表（おとな片道あたり：こども半額）

乗車日＼発着駅	利用列車	富山	新高岡	和倉温泉※1	金沢	小松	加賀温泉	芦原温泉	福井	越前たけふ	敦賀
4/1～25、5/7～8/8、8/19～9/30	限定列車	1,100円引	1,300円引	600円増	1,700円引	2,600円引	2,600円引	2,800円引	3,000円引	3,800円引	4,700円引
	通常列車	700円増	500円増	2,500円増	基本代金	1,200円引	1,200円引	1,400円引	1,700円引	2,700円引	4,000円引
4/26～5/6、8/9～18(繁忙期)	全列車	1,800円増	1,600円増	3,600円増	1,000円増	300円引	300円引	600円引	900円引	2,000円引	3,500円引

※1: 和倉温泉～金沢間を普通列車ご利用の場合は上記差額代金よりおとなお1人様1,500円引（こども750円引）となります。限定列車利用の場合は普通列車ご利用の設定はございません。

4 グリーン車利用割増代金表（片道あたり：おとな・こども同額）

	乗車日＼発着駅	富山 新高岡 金沢	小松・加賀温泉 芦原温泉・福井 越前たけふ	敦賀
限定列車利用の場合	4/1～25、5/7～8/8、8/19～9/30	3,300円増	2,400円増	1,700円増
通常列車利用の場合	乗車日＼発着駅	北陸各駅		
	4/1～25、5/7～8/8、8/19～9/30	1,500円増		

※4/26～5/6、8/9～18乗車の設定はございません。
※グリーン車は北陸新幹線つるぎ号のみご利用可能です。※通常列車は敦賀駅の設定はございません。
※3 発着駅・利用列車別差額代金を加減した上で、さらに上記割増代金を加算してください。

■限定列車設定一覧表 ※4/26～5/6、8/9～18の設定はございません。

【往路】

利用列車		号	敦賀発	大阪着
サンダーバード	A	2	7:05	8:34
		4	7:35	9:05
	B	6☆	8:07	9:33
		14☆	10:14	11:36
	A	18	11:14	12:36

【復路】

利用列車		号	大阪発	敦賀着
サンダーバード	A	29	15:09	16:31
	B	41☆	18:10	19:31
	A	45	19:10	20:33
		47	20:07	21:33
		49	20:54	22:16

※限定列車ご利用の場合、北陸新幹線はつるぎ号のみのご利用となります。
※限定列車ご利用の場合、左記以外の列車はお選びいただけません。
☆サンダーバード6号・14号・41号は土曜・休日はご利用いただけません。
※ダイヤ改定等により対象列車がご利用いただけない場合や臨時列車の場合がございます。最新の時刻表をご確認ください。

ご案内

JRセットプランの基本代金は往復北陸新幹線+特急サンダーバード（普通車指定席）金沢⇔ユニバーサルシティを基準としております。

限定列車のご利用について：乗り遅れの場合、後続列車へは指定席、自由席ともご乗車いただけません。乗車券・特急券とも無効となり、払い戻しもできません。この場合、別途乗車券・特急券の購入が必要です。

マル契コード

〈通常列車〉 R:往路 S:復路 □50□-0□□-4 0:2名以上利用 1:1名利用 0:ハザ 5:ロザ 0:富山～芦原温泉 1:福井～越前たけふ 2:敦賀 3:和倉（特急） 4:和倉（普通）

〈限定列車〉 R:往路 S:復路 □50□-□□□-4 5:A列車 6:B列車 0:ハザ 5:ロザ 0:2名以上利用 1:1名利用 0:富山～芦原温泉 1:福井～越前たけふ 2:敦賀 3:和倉（特急） 4:和倉（普通）

※福井～敦賀発着の場合は、ユニバーサルシティ駅または桜島駅を選択してください。※和倉から直通サンダーバード号利用の場合、0:金沢～芦原温泉で予約

中部・静岡発 JRセットプラン

設定期間:2024年4月1日出発～9月30日帰着まで

1名様より受付OK

※中部・静岡発着のみのご利用となり、他エリア発着との組合せ利用はできません。
※近鉄セットプランとの組合せ利用はできません。

旅行代金算出方法

JRセットプラン旅行代金 ＝ 1 JRセットプラン基本代金（4/26～5/6、8/9～18 乗車は繁忙期となり割増代金がかかります。） － 2 基本ホテル宿泊代金（12,200円（おとな・こども同額）JRセットプラン基本代金に含まれている下記基本ホテル宿泊代金を差し引きます。ご利用になる客室が3名以上の場合、下記2名1室代金を差し引きます。） ＋ 3 発着駅・利用時間帯・利用列車別差額代金 ＋ 4 ご利用ホテル宿泊プラン代金（ご利用ホテルの宿泊プラン代金を宿泊日数に応じて加算してください。宿泊代金は各ホテル欄をご覧ください。） ＋ 5 各種代金 ＋ 各種 ユニバーサル・スタジオ・ジャパン スタジオ・パス料金

1 JRセットプラン基本代金

お1人様 おとな **24,000円** こども **18,100円**

JRセットプラン基本代金には 往復新幹線のぞみ・ひかり・こだま C列車（普通車指定席） 名古屋⇔ユニバーサルシティ ＋ 2 基本ホテル宿泊代金（1泊分） 5・6ページ掲載 ホテル近鉄ユニバーサル・シティ カジュアルルームツイン（2名1室） 1泊朝食付 A 宿泊 12,200円（おとな・こども同額） が含まれています

■スケジュール ※復路は往路の逆行程となります。

往路：豊橋 ― 三河安城 ― 名古屋 ― 岐阜羽島 ― 新幹線のぞみ・ひかり・こだま 普通車指定席 ― 新大阪 ― JR 普通列車自由席 ― 大阪 ― JR 普通列車自由席 ― 西九条 ― JR 普通列車自由席 ― ユニバーサルシティ ― 各自（お客様負担） ― 宿泊ホテル（泊）

静岡県内各駅 ― 新幹線ひかり・こだま 普通車指定席 ― 岐阜羽島

※ユニバーサル・スタジオ・ジャパンのご入場日はご購入いただいたスタジオ・パスの種類により異なります。 ※自由席の設定はございません。 ※名古屋発着以外ののぞみ号の設定はございません。

3 発着駅・利用時間帯・利用列車別差額代金表（おとな片道あたり：こども半額）

C列車 スペシャルタイム発:JRセットプラン基本代金　A列車 ベストタイム発:本数も多く便利な時間帯

ユニバーサルシティ駅または桜島駅乗車・下車の場合

乗車日 ＼ 発着駅	列車時間帯	名古屋	岐阜羽島	三河安城	豊橋	浜松	静岡	三島	熱海
4/1～25、5/7～8/8、8/19～9/30	C列車	基本代金	500円引	1,700円増	1,900円増	2,000円増	3,600円増	4,600円増	4,900円増
	A列車	700円増	400円引	1,900円増	2,600円増	2,800円増	4,700円増	5,700円増	6,000円増
4/26～5/6、8/9～18（繁忙期）	全列車								

〈JRセットプラン時間帯表:4/26～5/6、8/9～18（繁忙期）乗車除く〉

名古屋発 下り

発時間	月	火	水	木	金	土	日
	のぞみ・ひかり・こだま						
始発～ 8:59	A	C	C	C	C	A	C
9:00～10:59	A	A	A	A	A	A	A
11:00～12:29	A	C	C	C	C	A	C
12:30～16:59	C	C	C	C	C	C	C
17:00～17:59	C	C	C	C	A	C	A
18:00～20:59	A	A	A	A	A	A	A
21:00～最終	C	C	C	C	A	C	A

静岡発 下り

発時間	月	火	水	木	金	土	日
	ひかり・こだま						
始発～ 7:29	A	C	C	C	C	A	C
7:30～10:59	A	A	A	A	A	A	A
11:00～12:29	A	C	C	C	C	A	C
12:30～16:59	C	C	C	C	C	C	C
17:00～17:59	C	C	C	C	A	C	A
18:00～20:59	A	A	A	A	A	A	A
21:00～最終	C	C	C	C	A	C	A

新大阪発 上り

発時間	月	火	水	木	金	土	日
	のぞみ・ひかり・こだま						
始発～ 7:29	A	C	C	C	C	A	C
7:30～ 9:49	A	A	A	A	A	A	A
9:50～10:59	A	C	C	C	C	A	C
11:00～15:29	C	C	C	C	C	C	C
15:30～16:29	C	C	C	C	A	C	A
16:30～19:29	A	A	A	A	A	A	A
19:30～最終	C	C	C	C	A	C	A

※上り・下りとも7/15、9/16、9/23（月・祝）は日曜扱い、7/16、9/17、9/24（火）は月曜扱いとなります。
※名古屋発下り：岐阜羽島・三河安城・豊橋発の場合でも名古屋出発時間が基準となります。
※静岡発下り：浜松・掛川・新富士・三島・熱海発の場合でも静岡出発時間が基準となります。

ご案内

JRセットプランの基本代金は往復C列車 時間帯（普通車指定席）名古屋⇔ユニバーサルシティを基準としております。

●のぞみ号は、新幹線利用区間が（名古屋⇔新大阪間）となる場合ご利用できます。豊橋・三河安城発着は（豊橋・三河安城⇔名古屋間）が自由席利用の場合のみ（名古屋⇔新大阪間）をのぞみ号でご利用できます。
●A列車・C列車の新幹線の各列車の組み合わせが可能です。
●記載の駅以外の発着につきましては係員にお問い合わせください。

マル契コード

〈名古屋・岐阜羽島・三河安城・豊橋発着〉 □1□0-□00-1（E:往路 F:復路／0:A列車、繁忙期 1:C列車／0:ひかり・こだま 3:のぞみ）

〈静岡県地区発着〉 □100-□□0-1（E:往路 F:復路／50:A列車、繁忙期 60:C列車）

販売店の皆様へ 記載以外の発着駅の差額代金・マル契コードはLINEWORKS（商品企画センター/日本の旅（新着））またはエージェントウェブをご確認ください。

中部発 近鉄セットプラン

設定期間:2024年4月1日出発～9月30日帰着まで

2名様より受付OK

※中部発着のみのご利用となり、他エリア発着との組合せ利用はできません。
※JRセットプランとの組合せ利用はできません。

旅行代金算出方法

近鉄セットプラン旅行代金 ＝ 1 近鉄セットプラン基本代金 － 2 基本ホテル宿泊代金（12,200円（おとな・こども同額）近鉄セットプラン基本代金に含まれている下記基本ホテル宿泊代金を差し引きます。ご利用になる客室が3名以上の場合、下記2名1室代金を差し引きます。） ＋ 3 発着駅別差額代金 ＋ 4 「ひのとり」利用車両別割増代金 ＋ 5 ご利用ホテル宿泊プラン代金（ご利用ホテルの宿泊プラン代金を宿泊日数に応じて加算してください。宿泊代金は各ホテル欄をご覧ください。） ＋ 6 各種代金 ＋ 各種 ユニバーサル・スタジオ・ジャパン スタジオ・パス料金

1 近鉄セットプラン基本代金

お1人様 おとな **19,800円** こども **16,000円**

近鉄セットプラン基本代金には 往復近鉄名阪特急（普通車指定席） 近鉄名古屋⇔鶴橋・大阪上本町・大阪難波 ＋ 2 基本ホテル宿泊代金（1泊分） 5・6ページ掲載 ホテル近鉄ユニバーサル・シティ カジュアルルームツイン（2名1室） 1泊朝食付 A 宿泊 12,200円（おとな・こども同額） が含まれています

■スケジュール

往路：近鉄各駅 ― 近鉄特急 普通車指定席 ― 鶴橋 ― 大阪上本町 ― 大阪難波 ― 各自（お客様負担） ― 宿泊ホテル（泊）

復路：宿泊ホテル ― 各自（お客様負担） ― 大阪難波 ― 大阪上本町 ― 鶴橋 ― 近鉄特急 普通車指定席 ― 近鉄各駅

※ユニバーサル・スタジオ・ジャパンのご入場日はご購入いただいたスタジオ・パスの種類により異なります。

3 発着駅別差額代金表（おとな片道あたり：こども半額）

近鉄名古屋	桑名	近鉄四日市	白子	津	伊勢中川	松阪	伊勢市	宇治山田	鳥羽
基本代金	400円引	500円引	900円引	1,000円引	1,200円引	1,200円引	900円引	900円引	500円引

近鉄特急「ひのとり」利用 全席禁煙

名古屋～大阪間をつなぐ特急「ひのとり」。
「くつろぎのアップグレード」をテーマに、全席バックシェルを備え、快適な移動空間をご提供いたします。

特急「ひのとり」イメージ（P56）

全席"バックシェル"採用により後ろのお客様に気兼ねなくリクライニングできます。

プレミアム車両イメージ（P56）

●「ひのとり」運行ダイヤ

平日	近鉄名古屋発	7:00	8:00	9:00	10:00	11:00	12:00	13:00	14:00	15:00	16:00
	大阪難波発	17:00	18:00	19:00	20:00	21:00					
土曜休日	近鉄名古屋発	7:00	8:00	8:20	9:00	10:00	11:00	12:00	13:00	14:00	15:00
		16:00	16:25	17:00	17:25	18:00	18:25	19:00	20:00	21:00	
	大阪難波発	6:00	7:00	8:00	9:00	10:00	11:00	12:00	13:00	14:00	15:00
		16:00	16:20	17:00	17:20	18:00	18:20	19:00	20:00	21:00	

4 「ひのとり」利用車両別割増代金表（おとな片道あたり：こども半額）

車両 ＼ 発着駅	近鉄名古屋	津
プレミアム車両	900円増	600円増
レギュラー車両	200円増	200円増

※3 発着駅差額代金を加減した上で、さらに上記割増代金を加算してください。
※運行ダイヤは2024年2月時点の情報となり、ダイヤ変更等により変わる場合がございます。詳しくは近畿日本鉄道ホームページや時刻表にてご確認ください。

ご案内

近鉄セットプランの基本代金は往復近鉄特急（普通車指定席）近鉄名古屋⇔鶴橋・大阪上本町・大阪難波を基準としております。

●2名様より参加できます。 ●往路発駅・復路着駅は同一の駅のご利用のみとなります。 ●本商品は出発時に往復の特急指定席券が指定されていないと利用できません。片道のみの特急指定席券がある状態でのご利用はできません。また、出発後の列車の変更は出来ません。 ●本商品の「近鉄セットプラン」の近鉄代金は乗車券・特急券とも同一区間利用した場合の代金にて算出してあります。

販売店の皆様へ 近鉄マイプランはパンフレットコード「FBG1000」「国内ツアー（商品名:関西）」で予約操作してください。

九州発 JRセットプラン

設定期間:2024年4月1日出発～9月30日帰着まで

1名様より受付OK ※九州発着のみのご利用となり、他エリア発着との組合せ利用はできません。

旅行代金算出方法

JRセットプラン旅行代金 ＝ 1 JRセットプラン基本代金（4/26～5/6、8/9～18 乗車は繁忙期となり割増代金がかかります。） － 2 基本ホテル宿泊代金（12,200円(おとな・こども同額) JRセットプラン基本代金に含まれている下記基本ホテル宿泊代金を差し引きます。ご利用になる客室が3名以上の場合、下記2名1室代金を差し引きます。） ＋ 3 発着駅・乗車日・利用列車別差額代金 ＋ 4 グリーン車利用割増代金 ＋ 5 ご利用ホテル宿泊プラン代金（ご利用ホテルの宿泊プラン代金を宿泊日数に応じて加算してください。宿泊代金は各ホテル欄をご覧ください。） ＋ 6 各種代金 ＋ 各種ユニバーサル・スタジオ・ジャパン スタジオ・パス料金

1 JRセットプラン基本代金

お1人様 おとな **37,800円** こども **25,000円**

JRセットプラン基本代金には 往復新幹線のぞみ号（普通車指定席） 福岡市内⇔新大阪 ＋ 2 基本ホテル宿泊代金（1泊分） 5・6ページ掲載 ホテル近鉄ユニバーサル・シティ カジュアルルームツイン(2名1室) 1泊朝食付 A 宿泊 12,200円(おとな・こども同額) が含まれています

■スケジュール ※復路は往路の逆行程となります。

のぞみ利用 博多・小倉⇔新大阪間のぞみ利用 みずほ・山陽九州直通さくらはご利用いただけません。

往路
- 鹿児島中央・川内・出水・新水俣・新八代・熊本・新玉名・新大牟田・筑後船小屋・久留米・新鳥栖 → 新幹線さくら・つばめ※注1 普通車指定席 → 新大阪
- 長崎・諫早・新大村 → 新幹線かもめ → 武雄温泉 → 特急※注1 → 佐賀 → 特急※注1 → 博多 → 新幹線のぞみ 普通車指定席 → 小倉 → 新大阪
- 佐世保 → 特急※注1 → 武雄温泉
- 宮崎・日向市・延岡・佐伯・大分・別府・中津・行橋 → 特急※注2 → 小倉 → 普通車指定席 → 新大阪

新大阪 → 各自（お客様負担） → 宿泊ホテル(泊)

みずほ・さくら利用 九州⇔新大阪間みずほ・さくら利用 みずほ・山陽九州直通さくらがご利用できます。赤文字の駅はみずほの設定はございません。

往路
- 鹿児島中央・川内・出水・新水俣・新八代・熊本・新玉名・新大牟田・筑後船小屋・久留米・新鳥栖 → 新幹線みずほ・さくら 普通車指定席 → 新大阪
- 長崎・諫早・新大村 → 新幹線かもめ → 武雄温泉 → 特急※注1 → 佐賀 → 特急※注1 → 博多 → 新幹線みずほ・さくら 普通車指定席 → 小倉 → 新大阪
- 佐世保 → 特急※注1 → 武雄温泉
- 宮崎・日向市・延岡・佐伯・大分・別府・中津・行橋 → 特急※注2 → 小倉 → 普通車指定席 → 新大阪

新大阪 → 各自（お客様負担） → 宿泊ホテル(泊)

※ユニバーサル・スタジオ・ジャパンのご入場日はご購入いただいたスタジオ・パスの種類により異なります。 ※注1 博多駅以外での乗換はできません。 ※注2 小倉駅以外での乗換はできません。
※片道のぞみ、片道みずほ・さくらでご利用も可能です。 ※大阪市内で途中下車がされなければユニバーサルシティ駅または桜島駅まで(から)ご乗車いただけます。 ※往路出発駅と復路到着駅は同一駅でのご利用となります。

3 発着駅・乗車日・利用列車別差額代金表 (おとなお1人様片道あたり:こども半額) ※繁忙期とは4/26～5/6、8/9～18となります。

乗車日	駅コード / 発着駅 / 本州内利用列車	01 福岡市内	02 北九州市内	04 佐賀	04 武雄温泉	21 佐世保	20 諫早/新大村	20 長崎	03 行橋	30 中津	30 別府	30 大分	31 佐伯
下記以外	のぞみ	基本代金	800円引	1,600円増	2,000円増	2,600円増	4,000円増	4,400円増	600円増	1,400円増	2,200円増	2,400円増	3,000円増
	みずほ・さくら	800円増	差額なし	2,400円増	2,800円増	3,600円増	5,000円増	5,400円増	1,400円増	2,200円増	3,200円増	3,400円増	4,000円増
繁忙期※	全列車	3,000円増	2,200円増	4,800円増	5,200円増	6,400円増	7,800円増	8,200円増	3,800円増	4,600円増	5,800円増	6,000円増	6,800円増

乗車日	駅コード / 発着駅 / 本州内利用列車	32 延岡/日向市	32 宮崎	05 新鳥栖	06 久留米	06 筑後船小屋	06 新大牟田	40 新玉名	40 熊本・新八代	40 新水俣	50 出水	50 川内	50 鹿児島中央
下記以外	のぞみ	3,800円増	4,400円増	600円増	1,000円増	1,000円増	1,600円増	1,600円増	2,800円増	3,800円増	4,200円増	4,400円増	5,400円増
	みずほ・さくら	4,800円増	5,400円増	1,600円増	1,800円増	2,000円増	2,600円増	2,600円増	3,800円増	4,800円増	5,200円増	5,400円増	6,600円増
繁忙期※	全列車	7,800円増	8,600円増	3,600円増	4,000円増	4,200円増	5,000円増	5,000円増	6,400円増	7,600円増	8,200円増	8,400円増	9,800円増

4 博多・小倉発限定 のぞみ号 グリーン車利用割増代金表

(お1人様片道あたり:おとな・こども同額)

駅名	乗車日	博多	小倉
新大阪	4/1～25、5/7～8/8、8/19～9/30	2,000円増	
	4/26～5/6、8/9～18 (繁忙期)	6,000円増	

※3 発着駅・乗車日・利用列車別差額代金を加減した上で、さらに上記代金を加算してください。
※みずほ・さくら利用のグリーン車の設定はありません。

ご案内
JRセットプラン基本代金は往復のぞみ号(普通車指定席)福岡市内⇔新大阪を基準としております。
●申込期限はご来店いただける場合には出発日当日出発時刻2時間前までとなります。但し、電話申込等通信販売またはJR取次店においては申込期限が異なります。 ●新幹線および九州内特急は普通車指定席の利用となります。自由席の設定はございません。

マル契コード
X:往路 Y:復路 □59□-2□□-3
駅コード
2:のぞみ新大阪
4:みずほ・さくら新大阪
8:のぞみ新大阪グリーン

中国・四国発 JRセットプラン

設定期間:2024年4月1日出発～9月30日帰着まで

1名様より受付OK ※中国・四国発着のみのご利用となり、他エリア発着との組合せ利用はできません。

旅行代金算出方法

JRセットプラン旅行代金 ＝ 1 JRセットプラン基本代金（4/26～5/6、8/9～18 乗車は繁忙期となり割増代金がかかります。） － 2 基本ホテル宿泊代金（12,200円(おとな・こども同額) JRセットプラン基本代金に含まれている下記基本ホテル宿泊代金を差し引きます。ご利用になる客室が3名以上の場合、下記2名1室代金を差し引きます。） ＋ 3 発着駅・乗車日・利用列車別差額代金 ＋ 4 ご利用ホテル宿泊プラン代金（ご利用ホテルの宿泊プラン代金を宿泊日数に応じて加算してください。宿泊代金は各ホテル欄をご覧ください。） ＋ 5 各種代金 ＋ 各種ユニバーサル・スタジオ・ジャパン スタジオ・パス料金

1 JRセットプラン基本代金

お1人様 おとな **31,000円** こども **21,600円**

JRセットプラン基本代金には 往復新幹線 のぞみ号（普通車指定席） 広島⇔ユニバーサルシティ ＋ 2 基本ホテル宿泊代金（1泊分） 5・6ページ掲載 ホテル近鉄ユニバーサル・シティ カジュアルルームツイン(2名1室) 1泊朝食付 A 宿泊 12,200円(おとな・こども同額) が含まれています

■スケジュール ※復路は往路の逆行程となります。

往路
- 新下関・厚狭・新山口・徳山・新岩国・広島(市内)・東広島・三原・新尾道・福山・新倉敷・岡山（みずほ・さくら・のぞみ号停車駅まではひかり・こだま号利用） → 新幹線みずほ・さくら・のぞみ 普通車指定席 → 新大阪
- 高松・坂出 → マリンライナー 普通列車自由席※注2 → 岡山※注1(途中下車OK) → 新幹線のぞみ 普通車指定席 → 新大阪
- 新大阪 → 在来線 普通列車自由席 → ユニバーサルシティ → 各自（お客様負担） → 宿泊ホテル(泊)

※ユニバーサル・スタジオ・ジャパンのご入場日はご購入いただいたスタジオ・パスの種類により異なります。
※注1 四国発着の場合、岡山駅での途中下車が可能です。(有人改札をご利用ください。)
※注2 マリンライナーは自由席の設定ですが、追加代金(おとな300円、こども150円/片道あたり)を予約時にお支払いいただくことで普通列車指定席にご乗車いただけます。

3 発着駅・乗車日・利用列車別差額代金表 (おとなお1人様片道あたり:こども半額) ※繁忙期とは4/26～5/6、8/9～18となります。 ※新倉敷駅・岡山駅・四国発着の「みずほ・さくら号」の設定はございません。

駅名	乗車日	利用列車	新下関	厚狭	新山口	徳山	新岩国	広島	東広島	三原	新尾道	福山	新倉敷	岡山	高松	坂出
ユニバーサルシティ	下記以外	限定のぞみ	1,800円増	1,600円増	800円増	400円増	600円引	1,000円引	1,200円引	2,400円引	2,600円引	3,000円引	3,400円引	4,600円引	3,200円引	3,600円引
		通常のぞみ	3,400円増	3,200円増	2,400円増	2,000円増	600円増	基本代金	差額なし	1,400円引	1,600円引	2,000円引	2,400円引	3,800円引	2,800円引	3,200円引
		みずほ・さくら	4,200円増	4,000円増	3,200円増	2,600円増	1,400円増	600円増	400円増	800円引	1,200円引	1,600円引				
	繁忙期※	全列車	5,000円増	4,800円増	3,800円増	3,200円増	1,800円増	1,200円増	1,000円増	400円引	800円引	1,200円引	1,800円引	3,200円引	1,400円引	2,000円引

■限定列車のぞみ号利用可能列車のご案内 ※4/26～5/6、8/9～18の設定はございません。

往路	新下関～三原駅発着の場合	広島駅出発時刻基準　始発～7:29発、9:46発～終電
	新尾道～岡山・四国発着の場合	岡山駅出発時刻基準　始発～7:29発、9:46発～終電
復路	新下関～岡山・四国発着の場合	新大阪駅出発時刻基準　始発～16:59発、19:01発～終電

※広島駅・岡山駅始発終着のぞみ号、臨時列車もご利用できます。
※左記ダイヤは2024年2月現在の時刻です。ダイヤ改正等により時刻が変更になる場合がございます。最新ダイヤは時刻表等にてご確認ください。

ご案内
JRセットプラン基本代金は往復限定列車のぞみ号(普通車指定席)広島⇔ユニバーサルシティを基準としております。
●往路出発駅と復路到着駅は同一駅でのご利用となります。
●みずほ・さくら・のぞみ号ご利用で各列車が停車しない駅発着の場合は、最寄りのみずほ・さくら・のぞみ号停車駅まではひかり・こだま号ご利用となります。
〈途中下車について〉●券面に途中下車駅が表示されている場合に限り可能です。乗車券の有効期間は券面に記載の日数となります。但し、途中下車で翌日に乗り継ぐ場合も9/30帰着までとなります。
〈乗り遅れについて〉●「通常のぞみ号」にお申込みの方が乗り遅れた場合、後続の「さくら・みずほ号」にはご乗車できません。
●「ひかり・こだま号」にお申込みの方が乗り遅れた場合、後続の「のぞみ・さくら・みずほ号」にはご乗車できません。
●限定列車のぞみ号にお申込みの方が乗り遅れた場合、後続列車へは指定席、自由席ともご乗車いただけません。乗車券・特急券とも無効となり、払戻はございません。この場合、別途乗車券・特急券の購入が必要です。

マル契コード
【山陽発】 6:みずほ・さくら・通常のぞみ・繁忙期 7:限定列車のぞみ号
□A12-BCD-□
V:往路 W:復路
【四国発】 6:通常のぞみ・繁忙期 7:限定列車のぞみ号
□712-2C0-□
T:往路 U:復路 高松・坂出発着のマリンライナー指定席利用時は1

A 支社	C 利用列車種別	D ラッチ内の有無
1:岡山 4:広島	1:限定列車のぞみ号・通常のぞみ号	0:なし 3:有(広島乗換)
B 発着駅	3:さくら号	1:有(岡山乗換) 4:有(徳山乗換)
2:新岩国～岡山発着	4:みずほ号	2:有(福山乗換) 5:有(新山口乗換)
4:新下関～徳山発着		

東北発 JRセットプラン

設定期間:2024年4月1日出発～9月30日帰着まで

1名様より受付OK ※東北発着のみのご利用となり、他エリア発着との組合せ利用はできません。

旅行代金算出方法

JRセットプラン旅行代金 ＝ 1 JRセットプラン基本代金（4/26～5/6、8/9～18 乗車は繁忙期となり割増代金がかかります。） － 2 基本ホテル宿泊代金 12,200円（おとな・こども同額）JRセットプラン基本代金に含まれている下記基本ホテル宿泊代金を差し引きます。） ＋ 3 発駅別差額代金 ＋ 4 東北・山形・秋田新幹線利用列車別差額代金 ＋ 5 グリーン車利用割増代金 － 6 限定列車プラン利用差額代金 ＋ 7 ご利用ホテル宿泊プラン代金（ご利用ホテルの宿泊プラン代金を宿泊日数に応じて加算してください。宿泊代金は各ホテル欄をご覧ください。） ＋ 8 各種代金 ＋ 各種ユニバーサル・スタジオ・ジャパンスタジオ・パス料金

1 JRセットプラン基本代金

お1人様 おとな **52,600円** こども **32,400円**

JRセットプラン基本代金には 往復東北新幹線基本列車（やまびこ号）＋東海道新幹線通常列車（普通車指定席） 仙台⇔ユニバーサルシティ ＋ 2 基本ホテル宿泊代金（1泊分） 5・6ページ掲載 ホテル近鉄ユニバーサル・シティ カジュアルルームツイン（2名1室）1泊朝食付 A 宿泊 12,200円（おとな・こども同額） が含まれています

■スケジュール ※復路は往路の逆行程となります。

往路：下記各駅発 ― 東北・山形・秋田新幹線 普通車指定席 ― 東京 ― 東海道新幹線 のぞみ・ひかり・こだま 普通車指定席 ― 新大阪 ― 在来線 普通列車自由席 ― ユニバーサルシティ ……（お客様負担）…… 宿泊ホテル（泊）

※ユニバーサル・スタジオ・ジャパンのご入場日はご購入いただいたスタジオ・パスの種類により異なります。

3 発駅別差額代金表（おとなお1人様片道あたり:こども半額）

乗車日	仙台	くりこま高原	古川・石巻	白石蔵王	福島	郡山	新白河
4/1～25、5/7～8/8、8/19～9/30	基本代金	1,000円増	300円増	200円引	1,100円引	1,400円引	2,300円引
4/26～5/6、8/9～18	1,900円増	3,100円増	2,200円増	1,700円増	600円増	300円増	900円引
乗車日	新庄	山形・かみのやま温泉・赤湯	高畠・米沢	弘前	新青森・青森	七戸十和田	八戸・本八戸
4/1～25、5/7～8/8、8/19～9/30	1,200円増	200円増	200円引	4,600円増	4,300円増	3,600円増	3,300円増
4/26～5/6、8/9～18	3,300円増	2,200円増	1,700円増	7,200円増	6,900円増	6,000円増	5,700円増
乗車日	盛岡・いわて沼宮内	新花巻・北上	水沢江刺	一ノ関	秋田	横手・大曲	角館
4/1～25、5/7～8/8、8/19～9/30	2,500円増	1,900円増	1,600円増	1,300円増	4,400円増	3,800円増	3,500円増
4/26～5/6、8/9～18	4,800円増	4,100円増	3,800円増	3,500円増	7,200円増	6,500円増	6,100円増

※JRセットプラン基本代金に上記 3 発駅別差額代金を加減してください。

4 東北・山形・秋田新幹線利用列車別差額代金表（おとなお1人様片道あたり:こども半額）

新幹線発着地	東北・山形・秋田新幹線				
宮城県	やまびこ号=基本列車 はやぶさ号 1,000円増（4/26～5/6、8/9～18乗車は300円増）				
盛岡～一ノ関駅	はやぶさ号=基本列車　やまびこ号 300円引				
青森県	はやぶさ号　弘前駅～新青森駅間を特急つがる号利用 700円増				
福島県	やまびこ号・なすの号	山形県	つばさ号	秋田県	こまち号

※JRセットプラン基本代金に 3 発駅別差額代金を加減した上でさらに、上記 4 利用列車別差額代金を加減してください。
※秋田県以外からこまち号はご利用いただけません。

ご案内 JRセットプラン基本代金は往復東北新幹線やまびこ号+東海道新幹線通常列車（普通車指定席）仙台⇔ユニバーサルシティを基準としております。

5 グリーン車利用割増代金表 ※（お1人様片道あたり:おとな・こども同額）

宮城 福島県内（新白河を除く）	新白河	くりこま高原 七戸十和田～一ノ関	新青森 山形県内（新庄を除く）	新庄 秋田県内
7,000円増	6,000円増	8,000円増	8,800円増	10,000円増

※JRセットプラン基本代金に 3 4 差額代金を加減した上でさらに、上記 5 グリーン車割増代金を加算してください。
※4/26～5/6、8/9～18乗車の設定はございません。
※東北・東海道新幹線ともグリーン車指定席が確保された場合のみ販売いたします。
※片道のみのご利用も可能です。

6 【火・水・木曜日乗車限定】東海道新幹線 限定列車プラン

下記の特定曜日・時間帯の東海道新幹線がご利用できます

のぞみ・ひかり・こだま号共通（おとなお1人様・片道あたり・こども半額） **3,000円引**

往路	東京駅　9:45～16:30間の発列車
復路	新大阪駅 9:50～16:29間の発列車

※月・金・土・日曜日および4/26～5/6、8/9～18乗車の設定はございません。
※指定列車に乗り遅れた場合、後続列車への乗車はできません。
特急券・乗車券共に無効となり払い戻しはございません。別途特急券・乗車券の購入が必要です。

マル契コード ■905-○*□-1　■=L:往路 M:復路

○=発着地	1:宮城（やまびこ利用時）・福島 5:宮城（はやぶさ利用時）2:岩手・青森 3:秋田 4:山形		*東海道新幹線 1:限定列車 2:限定列車以外/繁忙期
□=利用列車（新幹線発着地別）	【宮城・福島・山形】 0:やまびこ・つばさ・なすの 1:はやぶさ 4:乗車券+のぞみ 5:乗車券+ひかり・こだま 6:乗車券+のぞみ(G) 7:乗車券+ひかり・こだま(G) 8:やまびこ・つばさ・なすの(G) 9:はやぶさ(G)	【岩手・青森】 0:やまびこ 1:はやぶさ 3:つがる+はやぶさ(弘前) 4:乗車券+のぞみ 5:乗車券+ひかり・こだま 6:乗車券+のぞみ(G) 7:乗車券+ひかり・こだま(G) 8:やまびこ(G) 9:はやぶさ(G)	【秋田】 0:こまち 4:乗車券+のぞみ 5:乗車券+ひかり・こだま 6:乗車券+のぞみ(G) 7:乗車券+ひかり・こだま(G)
販売店の皆様へ	片道につき2回予約操作してください。①東北新幹線 ②乗車券+東海道新幹線		

大阪旅行の後はハルカス300（展望台）に上がろう!

設定期間:2024年4月1日～9月30日　オプション A

地上300mから大阪の街を眺めよう!

ハルカス300（展望台）入場券オプション

旅行代金お1人様「ハルカス300（展望台）」入場券オプション

おとな **1,800円**（一般料金2,000円）　中学生・高校生 **1,000円**（一般料金1,200円）　小学生 **600円**（一般料金700円）

※おとなと同伴の幼児（4～5歳）はおとな1名につき1名無料となります。

ヘリポートツアー付「ハルカス300（展望台）」入場券

※ヘリポートツアー中止の場合、指定のドリンク券との引換えが可能です。
販売店よりお渡しした利用券は、16階展望台チケットカウンターにご提出ください。

旅行代金お1人様 おとな **2,000円**　中学生・高校生 **1,200円**　小学生 **700円**

ヘリポートツアー
■受付場所／60階「インフォメーションカウンター」
■ツアー開始時刻／【平日】10:30～20:30/13回、【土日祝】9:40～20:30/14回
■所要時間／約25分（ヘリポート見学時間約10分）　■定員／各回30名様先着順。事前予約不可。

※天候などにより予告なく中止となる場合がございます。ご利用いただけない場合はドリンク券との引換えとなります。
※ヘリポートは階段での移動となります。階段を上がることが困難な方および3歳以下の方はご参加いただけません。
※飲酒されている方はご参加いただけません。　※現地にてツアー参加についての同意書をご記入いただきます。
※お手荷物等の持ち込みを制限させていただきます。（ロッカーにお預けいただきます。）
【ヘリポートツアー中止の場合】指定のドリンク券との引換えとなります。
■引換場所／58階カフェ「SKY GARDEN 300」　■営業時間／9:30～21:30（ラストオーダー21:30）

※当プランのおとなと同伴の幼児（4・5歳）はおとな1名につき入場が1名無料となりますが、ヘリポートツアーまたはドリンク引換券はつきません。

●アクセス／JR・大阪メトロ天王寺駅直結
●営業時間／9:00～22:00（最終入場21:30）
●休館日／年中無休
※特別営業等ご入場いただけない日時がございます。営業時間は予告なく変更することがございます。詳しくは施設ホームページをご確認ください。

ご案内
・「ハルカス300（展望台）」入場引換券はご旅行期間中のいずれかご希望の日にご利用いただけます。
・本プランはクーポン券記載のお客様ご本人のみご利用できます。
・ご利用されなかった場合でも、払戻し・返金 換金はございません。
・展望台入場の際はお待ちいただく場合がございますのであらかじめご了承ください。
・詳細は入場引換券の券面をご覧ください。
・取消料は本パンフレット裏面の約款を必ずご確認ください。
・特別営業・イベント・点検整備等により、営業時間を変更する場合があります。

天王寺公園・あべのハルカスイメージ（P99）

60階天上回廊イメージ（P57）

販売店の皆様へ ■業務種別「OP素材」商品名（ハルカス）で予約操作してください。　■中高生は「中学生」または「高校生」、小学生は「こども1」、4～5歳は「幼児2」でご予約ください。

共通のご案内 ※お申込みいただく前に必ずお読みください

このパンフレットに記載したコースの基本代金には、スタジオ・パス（入場券）料金は含まれていないため、このままではお申し込みをお受けできません。お申し込みをご希望されるお客様には、別途「パス価格表」をお渡しするとともにご案内をさせていただきますので、係員にお問い合わせください。また、「基本代金」のみではお申し込みいただくことはできません。

旅行代金算出方法：宿泊プラン旅行代金 ＝ ご希望のホテルの基本代金 ＋ 各種代金 ＋ 客室利用差額代金 ＋ 各種ユニバーサル・スタジオ・ジャパン スタジオ・パス料金

宿泊プラン旅行日程		
1日目	ユニバーサル・スタジオ・ジャパン	宿泊ホテル（泊）　※各自チェックインしてください。
2日目	宿泊ホテル出発　※各自チェックアウトしてください。	ユニバーサル・スタジオ・ジャパン

※ユニバーサル・スタジオ・ジャパンのご入場日はご購入いただいたスタジオ・パスの種類により異なります。

販売店の皆様へ

本パンフレットのスタジオ・パスは業務種別「TDR・USJ」、宿泊プランは「宿泊のみ」、JR・近鉄セットプランは「一般旅行用」で予約してください。「パス価格表」はLINEWORKS（近畿日本ツーリストブループラネット/国内BP・DP企画センター/日本の旅）またはエージェントウェブより出力してください。

●設定日／2024年4月1日出発～9月30日出発
（一部除く。JR・近鉄セットプランは9月30日帰着まで）

■ご案内

●最少催行人員 2名 ただし、各宿泊施設欄記載の部屋定員の最低人員が最少催行人員となります。
こどものみのお申し込みはできません。

※お客様都合による取消で最少催行人員未満となる場合は全員取消、または権利放棄（最少催行人員分は払戻しなし）でお受けできる場合もあります。詳しくは販売店係員にお問合せください。

●本商品は個人旅行を目的とした商品となるため、企業・学校等の団体・グループ旅行はお申込みいただけません。

●食事条件、客室グレードアップ等の各種プランは特に記載のない場合同一グループ、同一メニュー、同一内容のお申込みとなります。

●カレンダーの白地の設定はございません。

■宿泊プラン基本代金に含まれるもの

表示代金は、宿泊日基準となり、お1人様あたりの代金表示です。宿泊費（記載の食事代）・消費税等諸税・特色が含まれております。

※基本代金には大阪府の宿泊税の対象となる場合の宿泊税、入湯税が含まれています。お客様は宿泊機関に直接お支払いいただく必要はありません。

※各宿泊ホテルの特色は、お客様の都合でご利用にならない場合でもご返金はいたしません。なお、こどもFは特色の対象外となります。

■こども代金

6才以上12才未満（小学生。12才でも小学生であればこどもとなります）が対象となります。（一部こども代金適用年齢の異なる場合や設定がない場合がございます。）

こども	旅行代金はおとなと同額となります。食事付プランの場合は、特に記載のない場合は同内容となります。
こどもF	食事・寝具なしの未就学児（特に記載のない場合は、施設使用料無料。一部の施設は現地にて施設使用料・食事代が必要な場合がございます。）

※食事がバイキングの場合は、こどもはおとなと同内容の食事となります。また、こどもFにおいても現地にて食事代が必要な場合がございます。

※原則、おとな1人に対して添い寝1人とします。おとな人数を超える添い寝のお子さま利用はできません。ただし、消防法により、1部屋あたりのご利用人数に制限がございます。詳しくは各ホテルにお問い合わせください。

※こどもは旅行代金算出の人数に数えますが、こどもFは数えません。

※一部ホテルにて、おとなのみ適用の特色がございます。

■平日・休日・休前日について

「休前日」＝祝日・振替休日の前日および土曜日を示します。
「休日」＝「休前日」以外の日曜日および祝日・振替休日を示します。
「平日」＝「休前日」・「休日」以外の月曜日～金曜日を示します。

■客室について

本パンフレットは特に断り書きがない場合、バス・トイレ付となります。1室あたりの利用人数によって客室の広さが異なる場合がございます。また3名様以上1室の場合、正ベッド2台とソファーベッドまたはエキストラベッドのご利用となる場合がございます。スタジオツインルームは正ベッド1台とエキストラベッド又はソファーベッドのご利用となります。各ホテルページに記載のベッドサイズ（ ）内は補助ベッドとなります。シャワーブース・トイレ付客室にはバスタブはございません。

※2022年4月1日施行の「プラスチック資源循環促進法」や環境保全への取り組み等によりご宿泊の施設によっては客室にアメニティの備え付けがない場合や有料の提供となる場合がございます。詳しくは各宿泊施設にご確認ください。

■各種割引・特色について

※早期申込割引、早期特色、連泊割引等は人数、氏名、客室タイプ、食事条件のプラン同一が条件となります。裏面の取消料対象となる日を過ぎてからのプラン、宿泊日、人数の増減、氏名、利用人数の内訳、泊数、客室タイプ、食事条件の変更は取消料の対象となり取消後、再予約が必要となります。

※早60・45・30割引、ユニバーサル・スタジオ・ジャパン先どりキャンペーンは指定された日以前に予約の場合適用となります。また早期申込特色・割引は、割引適用期日以降に変更があった場合は変更内容にかかわらず、早期申込特色・割引の適用はできません。パンフレットに記載されている特色やうれしいおもてなしの内容等がご提供されない場合は、宿泊ホテルへお申し出ください。

※早60割引は4/22以降、早45割引は4/7以降の宿泊から適用となります。

※こどもFは各種割引・特色の対象外となります。

■料理について

掲載のお料理写真は一例です。時節により料理内容が異なります。（また、連泊された場合の2泊目以降については、料理内容、器等が異なる場合がございます。）また、宿泊者数・ホテルの都合によりバイキングをセットメニューに、セットメニューをバイキングに変更またはテイクアウトメニューに変更となる場合や食事場所が変更となる場合がございます。

■その他

●各ページに掲載されている宿泊施設や入場施設の情報は、営業日時、食事場所・内容・時間、入浴場所・時間、送迎・時間など予告なく変更となったり、サービスの提供が中止となる場合がございます。パンフレット記載の現地価格および幼児施設使用料等は2024年2月1日現在の情報となります。変更となる場合がございますので予めご了承ください。

●インターネットオンライン販売では、一部特色がつかない場合がございます。

●この旅行では添乗員は同行いたしません。お客様には旅行サービスの提供を受けるために必要な最終日程表、クーポン券類をお渡しいたしますので、旅行サービスの提供を受けるための手続きはお客様ご自身で行ってください。

●各宿泊ホテルの大浴場等は、24時間入浴可能な記載でも清掃時間、団体貸切時間は入浴できません。また、ホテルの都合により、臨時に男性用、女性用を入れ替える場合があります。

●掲載の写真はイメージです。実際の景観と異なる場合がございます。

JRセットプランのご案内

JRセットプランの旅行代金算出方法は各出発地のアクセスセットのご案内をご覧ください。

各出発地のアクセスセットプランページに記載のご案内もあわせてご確認ください。JRセットプランは募集型企画旅行用の運賃・料金を利用しております。以下の点にご注意ください。

往復の指定席は乗車日の1ヶ月前の発売となります。座席数に限りがありますので、ご希望に添えない場合があります。なお、ご希望の列車が満席により代案として別の列車をご提示させていただくことがあり、この場合、列車によってはご旅行代金が変動する場合がありますので、その際はお客様より代案にご了承いただいてからの契約締結となります。なお、往復指定席の発売前までは「預り金領収書」としてお預かりさせていただき、発売後は「申込金領収書」に移行し、契約成立するものといたします。

●基本代金には宿泊プラン1泊分と、JRの往復乗車券、特急券（普通車指定席利用）が含まれています。なお、JRのみのご利用または片道のみのご利用はできません。JRセットで延泊の場合は宿泊プランの代金を加えてください。また、一部出発地により、利用人数・乗車日・乗車駅・出発時間・利用列車・設備等により割増・割引がございます。

●旅行商品にご利用いただける席数には制限がございます。

■お申込みについて

●各出発地のアクセスセットプランにより最少催行人員が異なります。

●本パンフレットより必ず1泊以上お申し込みください。（最大13泊14日までお申し込みいただけます。但し、最終帰着日は9月30日となります。）

■有効期間について

指定されたJR券面の乗車月日、列車に限り有効です。

■JRこども代金

●小学生（旅行開始日当日を基準）が「こども代金」の適用となります。

●未就学児のお子様（添い寝Fのお子様、および施設使用料を現地払いのお子様を除く）がJRの座席を使用する場合もこども代金となります。

●各旅行代金のこども代金の条件、および共通のご案内を確認の上、お申し込みください。

■途中下車

JR券に記載された駅以外での途中下車はできません。また、JR券面に記載された駅で途中下車する場合には自動改札ではなく有人改札をお通りください。

■取消について

取消が生じた場合はお申し込み店にご来店のうえ手続きを行ってください。また出発日当日はお近くの駅、JR窓口にて取消証明の手続きを行ってください。その場合も払い戻しはお申込店での対応となります。（取消証明のない場合、払い戻しはできません。）

■列車・利用日変更

列車変更は旅行開始前に同日・同一区間、同一設備の列車への変更を1回に限り、お取扱いいたします。また、ご乗車日の変更はできません。一旦、取消精算の上再度のお申し込みの扱いとなります。JRの駅および列車内では取扱いできませんので、変更差し替え可能な時間内までにお申し込み店へお申し出ください。但し、お申し込み店により所定の日数がかかる場合がございますので、詳しくはお申し込み店係員にご確認ください。

■払い戻し

往復のご利用となり、片道だけの払い戻しはできません。ただし2時間以上の遅延・運休等の理由で未使用分については、募集型企画旅行用の特急料金相当を払い戻しをいたします。その際は駅員・車掌に証明を受けて必ずJR券をご持参ください。証明及びJR券のない場合は払い戻しはできません。なお、払い戻しは旅行終了後10日以内、お申し込み店に限り取り扱います。なお、払い戻し額の確定及び返金手続きに10日ほどお時間がかかる場合がございます。予めご了承願います。

■特大荷物の持ち込みについて

東海道・山陽・九州新幹線に3辺の合計が160cmを超える荷物（以下、「特大荷物」）を車内に持ち込む場合は、事前に特大荷物スペースつき座席の予約が必要ですので、旅行申込時に販売店係員にお申し出ください（予約料は無料ですが、席数には限りがあります）。3辺の合計が250cmを超える荷物はお持ち込みいただけません。また、事前予約せずに「特大荷物」をお持ち込みされた場合、車内で手数料（1,000円・税込）をお支払いいただく必要がありますので、なるべく荷物は小分けにしていただくようお願いいたします。なお、自由席（一部区間自由席を含む）をご利用の場合、「特大荷物」はお持ち込みいただけません。お持ち込みされる場合、別途所定の運賃・料金が必要です。ご不明な点は、販売店係員にお問い合わせください。「特大荷物」の持ち込みに関する詳細は、JR東海（https://jr-central.co.jp/）・JR西日本（https://www.westjr.co.jp/）・JR九州（https://www.jrkyushu.co.jp/）のHPをご覧ください。

交通機関の環境	JR新幹線・特急列車の空気循環について 車内の空気は、走行中・停車中にかかわらず、換気は常時行われており、外気を車内に取り入れるように、各車両換気自動制御が行われています。

■JRセットプランお申し込み可能エリアについて

各エリア発着のJRセットプランは下記 予約・発券可能エリアにある店舗でのみ取扱いが可能です。往復とも同一発着地でのご利用となり、下記発着地をまたいでの組合せ利用はできません。

JRセットプラン発着地	予約・発券可能エリア
首都圏発着	東京・千葉・埼玉・神奈川・茨城・群馬・栃木・山梨・長野
中部・静岡発着	静岡・愛知・岐阜・三重
北陸発着	石川・富山・福井
東北発着	青森・岩手・秋田・宮城・山形・福島
中国発着	広島・岡山・鳥取・島根・山口
四国発着	香川・徳島・高知・愛媛
九州発着	福岡・長崎・佐賀・熊本・大分・宮崎・鹿児島

近鉄セットプランのご案内

近鉄セットプランは近鉄募集型企画旅行用運賃・料金を利用しております。以下の点にご注意ください。

往復の指定席は乗車日の1ヶ月前の発売となります。座席数に限りがありますので、ご希望に添えない場合があります。なお、ご希望の列車が満席により代案として別の列車をご提示させていただくことがあり、この場合、列車によってはご旅行代金が変動する場合がありますのでその際はお客様より代案にご了承いただいてからの契約締結となります。なお、往復指定席の発売前までは「預り金領収書」としてお預かりさせていただき、発売後は「申込金領収書」に移行し、契約成立するものといたします。

●基本代金には宿泊プラン1泊分と、近鉄の往復乗車券、特急券（普通車指定席利用）が含まれています。なお、近鉄のみのご利用または片道のみのご利用はできません。近鉄セットで延泊の場合は宿泊プランの代金を加えてください。また、一部出発地により、乗車駅・利用列車・設備等により割増・割引がございます。

●旅行商品にご利用いただける席数には制限がございます。

■お申込みについて

●最少催行人員2名。

●本パンフレットより必ず1泊以上お申し込みください。（最大13泊14日までお申し込みいただけます。但し、最終帰着日は9月30日となります。）

■有効期間について

指定された近鉄券面の乗車月日、列車に限り有効です。

■近鉄こども代金

小学生（旅行開始日当日を基準）が適用となります。未就学児のお子様（添い寝Fのお子様、および施設使用料を現地払いのお子様を除く）が近鉄の座席を使用する場合もこども代金となります。

■途中下車

近鉄券に記載された駅以外での途中下車はできません。また、途中下車の際には自動改札ではなく有人改札をお通りください。

■取消について

取消が生じた場合はお申し込み店にご来店のうえ手続きを行ってください。また出発日当日は出発時刻までに近鉄の駅窓口にて取消証明の手続きを行ってください。その場合も払い戻しはお申し込み店での対応となります。（取消証明のない場合及び切符のない場合は払い戻しはできません。）

■列車・利用日変更

列車変更は旅行開始前に同日・同一区間、同一種別の列車への変更を1回に限り、お取扱いいたします。また、ご乗車日の変更はできません。一旦、取消精算の上再度のお申し込みの扱いとなります。近鉄の列車内では取扱いできませんので、発行店または近鉄の駅窓口へお申し出ください。但し、お申し込み店により差し替えに所定の日数がかかる場合がございますので、詳しくはお申し込み店係員にご確認ください。

■払い戻し

往復のご利用となり、片道だけの払い戻しはできません。ただし指定された列車が運行不能または1時間以上遅れて到着した場合は特急料金を払い戻しいたします。（その際は駅員・車掌に証明を受けて近鉄券をご持参ください。証明及び近鉄券がない場合は払い戻しできません。）なお、払い戻しは旅行終了後10日以内、発行箇所に限り取り扱います。

交通機関の環境	近鉄電車の空気循環について 車内の空気は、走行中・停車中にかかわらず、換気は常時行われており、外気を車内に取り入れるように、各車両換気自動制御が行われています。

ご旅行条件書（抜粋）

このパンフレットに記載したコースには、スタジオ・パス（入場券）料金は含まれておりませんので、本パンフレットのみではお申し込みをお受けしておりません。お申し込みをご希望されるお客様には、別途「パス価格表」をお渡しするとともにご案内をさせていただきますので、係員にお問い合わせください。

1.募集型企画旅行契約
本旅行は株式会社近畿日本ツーリストブループラネット（以下「当社」という）が企画・募集し実施する企画旅行であり、この旅行に参加されるお客様は当社と募集型企画旅行契約を締結することになります。又、契約の内容・条件は、募集広告（パンフレット等）の各コースごとに記載されている条件のほか、下記条件、最終旅行日程表及び当社の「旅行業約款（募集型企画旅行契約の部）」によります。

2.旅行の申込み
(1) 申込書に所定の事項を記入のうえ、お一人様につき下記の申込金を添えてお申し込みいただきます。お申込金は旅行代金、取消料または違約料のそれぞれの一部として取り扱います。
(2) 当社は電話、郵便、ファクシミリ、インターネットその他の通信手段によるお申し込みを受け付けます。この場合、予約の時点では契約は成立しておらず、当社が予約の承諾を通知した翌日から起算して3日以内に申込書と申込金を提出していただきます。

旅行代金	3万円未満	3万円以上6万円未満	6万円以上10万円未満	10万円以上15万円未満	15万円以上
お申込金	6,000円〜旅行代金まで	12,000円〜旅行代金まで	20,000円〜旅行代金まで	30,000円〜旅行代金まで	代金の20%〜旅行代金まで

(3) 18歳未満の方は、親権者の同意書が必要です。15歳未満の方のご参加は、保護者の同行を条件とします。（但し一部のコースを除きます。）
(4) お客様の状況によっては、当初の手配内容に含まれていない特別な配慮、措置が必要になる可能性があります。詳細は、「国内募集型企画旅行条件書」の「3.申込条件」を確認のうえ、特別な配慮、措置が必要となる可能性がある方は、ご相談させていただきますので、必ずお申し出ください。

3.契約の成立と契約書面の交付
(1) 募集型企画旅行契約は、当社が契約の締結を承諾し前項の申込金を受領したときに成立するものとします。
(2) 通信契約は前項の規定にかかわらず、当社が契約の締結を承諾する旨の通知がお客様に到達した時に成立するものとします。
(3) 当社は契約の成立後旅行日程、旅行サービスの内容その他の旅行条件及び当社の責任に関する事項を記載した書面（以下「契約書面」といいます）をお渡しいたします。（当パンフレットはこのご旅行条件書において、契約書面の一部といたします）当社が手配し旅程を管理する業務を負う旅行サービス範囲は、当契約書面に記載いたします。
(4) お申込みの時点において、満室、満席その他の理由で旅行契約の締結が直ちにできない場合、当社はその旨説明し、お客様の承諾を得て、お客様が「取消待ち」状態でお待ちいただける期限を確認し、予約可能に向けて努力することがあります。（以下「ウェイティング登録」といいます。）その際、「申込書」の提出及び申込金と同額を「預り金」として申し受けます。当社は予約が完了した場合速やかにその旨を通知します。この時点で契約の成立となり、「預り金」を「申込金」として取り扱います。ただし、当社がその予約可能通知の前にお客様から「ウェイティング登録」の解除の申出があった場合、又はお待ち頂ける期限までに結果として予約が不可能な場合は当社は「預り金」を全額払戻します。なお、「ウェイティング登録」は予約の完了を保証するものではありません。

4.通信契約
当社又は当社の募集型企画旅行を当社を代理して販売する会社が提携するクレジットカード会社（以下「提携会社」といいます。）のカード会員（以下「会員」といいます。）より所定の伝票への「会員」の署名なくしての旅行代金等のお支払いを受けることを条件に「電話、郵便、ファクシミリ、インターネットその他の通信手段による」申し込みを受ける場合があります。（受託旅行業者により当該取扱が出来ない場合があります。また取扱可能なカードの種類も受託旅行業者により異なります。所定の伝票に会員の署名をいただきクレジットカードでお支払いいただく契約は通信契約には該当せず、通常の旅行契約となります。）

5.旅行代金のお支払い
旅行代金は、旅行開始日の15日前までにお支払い下さい。

旅行代金に含まれるもの

●旅行日程に明示した運送機関の運賃・料金（注釈のないかぎりエコノミークラス）、宿泊費、食事代及び消費税等諸税。
●添乗員が同行するコースでは、この他に添乗員経費、団体行動に必要な心付を含みます。
上記の諸費用は、お客様の都合により、一部利用されなくても払戻しいたしません。
（行程に含まれない交通費等の諸費用及び個人的費用は含みません）

6.お客様からの旅行契約の解除（旅行開始前）
お客様は、いつでも次に定める取消料（お一人様につき）をお支払いただいて、旅行契約を解除することができます。この場合、既に収受している旅行代金（あるいは申込金）から所定の取消料を差し引き払い戻しいたします。申込金のみで取消料がまかなえないときは、その差額を申し受けます。（なお、表でいう取消日とは、お客様が当社及び旅行業法で規定された「委託営業所」［以下「当社ら」といいます。］のそれぞれの営業日、営業時間内に取消する旨をお申し出いただいた時を基準とします。）
※旅行代金は基本代金にユニバーサル・スタジオ・ジャパン スタジオ・パス料金と各種差額代金（追加代金、加減代金、差額代金）を加減した金額となります。

(イ) 募集型企画旅行の取消料 ※(ロ)〜(ニ)を除く
［JR・近鉄セットプランを含む］

取消日	旅行開始日の前日から起算してさかのぼって 日帰り:10日目〜8日目 日帰り以外:20日目〜8日目	旅行開始日の前日から起算してさかのぼって 7日目〜2日目	旅行開始日の前日	旅行開始日の当日(旅行開始前)	旅行開始後及び無連絡不参加
取消料率	20%	30%	40%	50%	100%

(ロ) 宿泊プランのみの取消料（複数泊の場合でも旅行開始日が取消料の基準日となります）
［JR・近鉄セットプランおよび(ハ)を除く］

<table>
<tr><th colspan="2" rowspan="2">2024年度版
取消日</th><th colspan="3">旅行開始日の前日から起算してさかのぼって</th><th rowspan="2">旅行開始日の前日</th><th rowspan="2">旅行開始日の当日(旅行開始前)</th><th rowspan="2">旅行開始後及び無連絡不参加(※)</th></tr>
<tr><th>20日目〜6日目</th><th>5日目〜4日目</th><th>3日目〜2日目</th></tr>
<tr><td rowspan="3">取消料率</td><td rowspan="2">下記以外の旅行開始日</td><td rowspan="2">無料</td><td>申込人員15名以上 20%</td><td rowspan="2">20%</td><td rowspan="3">20%</td><td rowspan="3">50%</td><td rowspan="3">100%</td></tr>
<tr><td>申込人員14名以下 無料</td></tr>
<tr><td>4/27〜5/5</td><td colspan="3">20%</td></tr>
</table>

※当社またはサービス提供機関に対し、宿泊当日の12時までにご連絡がなく宿泊されなかった場合、無連絡不参加として扱わせて頂きます。

(ハ) オプションの取消料

取消日	旅行開始日の前日から起算してさかのぼって 10日目〜3日目	旅行開始日の前日から起算してさかのぼって 2日目	旅行開始日の前日	旅行開始日の当日(旅行開始前)	旅行開始後及び無連絡不参加
取消料率	20%	30%	30%	50%	100%

(ニ) 各コース上に適用取消料の明記がある場合
それぞれに記載のある取消料を適用します。

※貸切船舶を利用する旅行については、左記の表によらず、コースページ内に記載する取消料に拠ります。
※当社の責任とならない各種ローンの取扱上の事由に基づき、お取消になる場合も上記取消料をお支払いいただきます。
※お客様のご都合による出発日およびコースの変更、運送、宿泊機関等行程中の一部の変更についても、全体に対するお取消とみなし、取消料の対象となります。

7.お客様の責任
(1) お客様の故意又は過失により当社が損害を被ったときは、当該お客様は損害を賠償しなければなりません。
(2) お客様は、当社から提供される情報を活用し、お客様の権利・義務その他旅行契約の内容について理解するように努めなければなりません。
(3) お客様は、旅行開始後に契約書面に記載された旅行サービスについて、記載内容と異なるものと認識したときは、旅行地において速やかに当社、又は旅行サービス提供者にその旨を申し出なければなりません。

8.特別補償
当社は、当社の責任が生じるか否かを問わず、国内募集型企画旅行約款の特別補償規程で定めるところにより、お客様が旅行参加中に急激かつ偶然な外来の事故によってその生命、身体又は手荷物の上に被った一定の損害について、あらかじめ定める額の補償金及び見舞金を支払います。

9.基準期日
この旅行条件は、2024年2月1日現在を基準としています。
また、旅行代金は2024年2月1日現在の有効な運賃・規則を基準としています。

旅館・ホテル等において、お客様が酒類・料理・その他のサービス等を追加された場合は、原則として消費税等の諸税が課せられますのでご了承ください。

個人情報の取り扱いについて
(1) 株式会社近畿日本ツーリストブループラネット（以下「当社」）及びご旅行をお申込みいただいた受託旅行業者（以下「販売店」）は、旅行申込みの際にご提出いただいた個人情報について、お客様との連絡や運送・宿泊機関等の手配のために利用させていただくほか、当社の旅行契約上の責任、事故時の費用等を担保する保険の手続き上必要な範囲内において当該機関等に提供いたします。また、旅行先でのお客様のお買物等の便宜のため、お客様のお名前及び搭乗される航空便等に係る個人情報を、電子的方法等で免税店等の事業者に提供いたします。お申込みいただく際には、これらの個人情報の提供についてお客様に同意いただくものとします。
(2) 当社は、旅行中に傷病があった場合に備え、お客様の旅行中の連絡先の方の個人情報をお伺いしています。この個人情報は、お客様に傷病があった場合で連絡先の方へ連絡の必要があると当社が認めた場合に使用させていただきます。お客様は、連絡先の方の個人情報を当社に提供することについて連絡先の方の同意を得るものとします。
(3) 当社は当社が保有するお客様の個人情報を商品開発や商品案内など販売促進活動、お客様へのご連絡や対応のために、当社グループ企業及び販売店と共同利用させていただきます。
当社グループ企業及び販売店が共同利用する個人情報は以下のとおりです。
住所、氏名、電話番号、年齢、生年月日、性別、商品購入履歴、メールアドレス
(4) 上記のほか、当社の個人情報の取り扱いに関する方針については、当社の店頭又はホームページでご確認ください。

旅行企画・実施

株式会社近畿日本ツーリストブループラネット

観光庁長官登録旅行業第1944号
一般社団法人日本旅行業協会　正会員
〒135-0051　東京都江東区枝川1-9-4
住友不動産豊洲TKビル3階
本社（国内BP・DP企画センター）

たいせつにしますプライバシー 10450094(09)

ボンド保証会員

旅行業公正取引協議会会員

国内旅行傷害保険加入のおすすめ	安心してご旅行をしていただくため、お客様ご自身で保険をかけられますようおすすめいたします。

旅行のご相談は下記の販売店をご利用ください。
受託販売:

請求コード	商品番号	担当
E4305	419124014305 (0222) (国内 100/032) (KBC／大日本) KBCプリンティング	木村

Webもcheck
近畿日本ツーリストのホームページをぜひご覧ください。
〜旅に関する情報をご紹介しております〜
近ツー　国内旅行　検索

旅行業務取扱管理者とは、お客様の旅行を取扱う取引の責任者です。この旅行契約に関し、担当者からの説明にご不明な点があれば、旅行業務取扱管理者にご質問ください。